

Madame, Monsieur, Reçu le 11 AOUT 2010

Ne sachant pas trop où marquer ceci, je me permet de faire une feuille à part.

Je me suis autorisé à enlever les pages 1, 15, 16 et 17 du dossier les jugeant inutiles car je n'y ait rien noté.

J'ai aussi rajouté sur la page 14, une case "Environnement" la jugeant utile. Je ne sais pas si elle entre dans vos critères de classement ou autre, si il y a un quelconque soucis avec cette case, notée la comme non cochée (ou question non répondue)

Enfin pour finir je voulais vous dire bonne chance, bonnes continuations pour la suite et merci beaucoup pour ce que vous faites!



LES INFORMATIONS CONTENUES DANS CE QUESTIONNAIRE RESTERONT ANONYMES

Fiche d'informations du témoin

Nom : Prénom :

Date de naissance : 10 / 01 / 1993 Sexe : F M

Adresse domicile :

Ville : CP :

E-mail : Tel domicile :

Tel portable : Tel Bureau :

Activité professionnelle : étudiant

Niveau de formation : année 2009-2010 : 1^{ère} STI Electronique
→ Bac de Français et d'Histoire.

Avez-vous déjà témoigné ? Si oui, auprès de :

Gendarmerie GEIPAN Enquêteur(s) privé(s)

Brigade : Nom :

Ufologue(s) Journaliste(s) Internet (~~Forum~~)

Nom : Nom : Site :

Autre(s) : Nom :

Phénomène observé

Lieu d'observation du phénomène : A mon domicile

Adresse précise :

Ville : Montfort / Den CP : 35160

Date d'observation : 27 Juin 2010 Age au moment de l'observation : 17 ans

Heure du début de l'observation : ~ 00 h 10 Durée de l'observation : ~ 3-4 min

D'autres témoins ont-ils vu le même phénomène, si oui combien : 2

Pouvez-vous indiquer à l'aide du site Google Map (<http://maps.google.fr>) le lieu de l'observation, en plaçant au crayon le phénomène et vous-même.

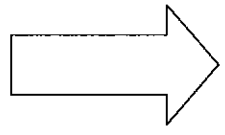

1. Imprimez la carte à partir de Google Map
2. Indiquez votre position, et celle de l'observation

Quand vous aurez terminé le questionnaire, cochez les documents que vous aurez joints ou remplis :

Narration libre	<input checked="" type="checkbox"/>
Questionnaire	<input checked="" type="checkbox"/>
Photographies de l'environnement (nombre :)	<input checked="" type="checkbox"/>
Croquis du phénomène observé (nombre :)	<input type="checkbox"/>
Cartes ou plans Google Map (nombre :)	<input checked="" type="checkbox"/>
Photographies de l'observation (nombre :)	<input type="checkbox"/>
Vidéos de l'observation (nombre :)	<input type="checkbox"/>
Autre :	<input type="checkbox"/>

Narration libre : partie 1

Cette page et les suivantes sont destinées à être utilisées pour rédiger en toute indépendance, le récit de votre observatio

Vous êtes entièrement libre de la forme, du fond et de la durée de votre récit (vous pouvez adjoindre des pages supplémentaires si nécessaire).

Le 26 Juin 2010 au soir, vers 20 h 30, ma sœur et moi allons regarder la T.V.

Aux alentours de 23 h 30, il y a eu un feu d'artifice tiré du lotissement voisin (cf plan p 6 du dossier de photos), je vais voir dehors pour mieux l'observer. Il fait beau et plutôt chaud.

Ensuite, vers 00h00, extinction des lampadaires de la ville (pour les économies d'énergie donc rien d'anormal).

A 00h10, vers la fin des "Dents de la Mer 4" sur NR12, voyant la lune assez éclatante, je regarde par la porte fenêtre (cf dossier de photos p 4). A ce moment, j'aperçois deux points jaunes très brillants se suivant. Sur le coup, interloqué je me dit que ça ne peut pas être des feux d'artifice car il n'y en a plus depuis plus de 30 minutes, de plus, les feux d'artifice ne volent pas horizontalement. Ils volaient à une allure constante traversant le ciel d'Est en Ouest.

Les deux objets étaient jaune orangés et paraissaient gros comme j'ai pu les représenter sur la photo du dossier p 5.

Narration libre : partie 2

Leur lumière était constante, sans clignotements ou variations de couleurs ou intensité.

J'ai dit à ma sœur : " Y'a deux trucs bizarres dans le ciel!"

Elle a regardé, puis, cela ne l'intéressant pas plus que cela, elle est retournée regarder la TV.

Je suis alors sorti dehors pour regarder les phénomènes (car cela avait pu être des reflets dans le vitre). Je suis resté dehors

à les regarder avancer et les deux objets sont passés derrière les trois arbres de devant chez moi (cf photo p 4 du dossier)

Un peu moins de 30 secondes plus tard, ils avaient réapparus de l'autre côté continuant leur vol.

L'observation s'est terminée lorsque la maison des voisins a gêné la vision de l'objet. Ne pouvant plus les observer, je suis retourné devant la TV.

A 01h12 du 27 Juin, j'ai posté un message sur afin que l'on me dise si quelqu'un avait vu la même chose que moi et une personne a répondu positivement. Elle n'habite pas à Dentfort 1/ Dem.

I. RENSEIGNEMENTS SUR L'ENVIRONNEMENT DE L'OBSERVATION

Dans cette partie, il s'agit de connaître l'environnement physique dans lequel vous vous trouviez au moment de l'observation. Soyez le plus précis possible avec un maximum d'indications chiffrées. Indiquez toujours la marge d'incertitude sur les chiffres que vous fournissez.

Conditions météorologiques au moment de l'observation

1.1 Indiquez la couleur du ciel :

Il faisait nuit, il y avait quelques nuages mais dans l'ensemble, le ciel était noir, on pouvait voir la lune.

1.2 Indiquez les conditions météorologiques au moment de l'observation, essayez de donner le plus de détails possibles même ceux qui ne vous semblent pas intéressants, décrivez si il y a eu des évolutions ou des changements avant, pendant et après l'observation.

En tout début de soirée, il faisait très beau, puis, quelques nuages sont apparus, mais rien d'anormal.
Au moment de l'observation, le ciel était parsemé de quelques nuages mais on pouvait apercevoir les étoiles les plus brillantes ainsi que la lune et les OVNI.
Il n'y avait pas de vent.

1.3 Indiquez la présence d'étoiles dans le ciel :

- | | | | |
|---|--|---|---|
| <input type="checkbox"/> Aucune étoile visible | <input checked="" type="checkbox"/> Peu d'étoiles | <input type="checkbox"/> Ciel bien étoilé | <input type="checkbox"/> Ciel extraordinairement étoilé |
| <input type="checkbox"/> Je n'y ai pas fait attention | <input type="checkbox"/> Un obstacle m'empêchait de les observer | | |

Description de l'environnement

Essayez de prendre une ou plusieurs photos de vos lieux d'observation. Les photos sont d'une grande aide pour les enquêtes.

1.4 Décrivez l'environnement où vous trouviez au moment de l'observation. Donnez le plus de détails possible, même ceux qui ne vous semblent pas importants, comme la nature du sol, les lumières etc.

Pendant la première partie de l'observation, je me trouvais chez moi, porte fenêtre fermée, j'étais sur mon canapé, assis à regarder la T.V. Dans la seconde partie, j'étais debout, dehors, sur ma terrasse en bois, il n'y avait aucune lumière autres que les étoiles, la lune et les OVNI. Il faisait chaud et sec ce soir là. Il y avait des arbres devant chez moi, qui ont gêné ~15 secondes de l'observation.

1.5 Étiez-vous en mouvement ? Oui Non

1.6 Étiez-vous dans un véhicule ? Oui Non

<input type="checkbox"/> Vélo	<input type="checkbox"/> Voiture	<input type="checkbox"/> Bus	<input type="checkbox"/> Train
<input type="checkbox"/> Montgolfière	<input type="checkbox"/> Deltaplane	<input type="checkbox"/> ULM	<input type="checkbox"/> Avion de tourisme
<input type="checkbox"/> Avion commercial	<input type="checkbox"/> Hélicoptère	<input type="checkbox"/> Bateau	<input type="checkbox"/> Autre

Modèle et identification:

1.7 Étiez-vous dans un bâtiment ? Oui Non

Nature du bâtiment et pièce(s) d'observation : Maison / dans le salon (1^{ère} partie de l'observation)

1.8 Equipements allumés ou actifs :

<input type="checkbox"/> Radio (fréquence :.....)	<input type="checkbox"/> Phares (nombre :..)	<input type="checkbox"/> Lumières intérieures (nombre :.....)	<input checked="" type="checkbox"/> Télévision (chaîne : NRS.12..) active
<input type="checkbox"/> Moteur	<input checked="" type="checkbox"/> Téléphone allumé	<input type="checkbox"/> Radar	<input checked="" type="checkbox"/> Autre Ipad Touch allumé

1.9 Avez-vous directement vu le phénomène de vos yeux ? Oui Non

1.10 Indiquez la présence d'installations dans un rayon de 20 km :

Si vous le pouvez, positionnez ces installations sur une carte ou sur une image Google Map.

<input type="checkbox"/> Centrale électrique	<input type="checkbox"/> Discothèque	<input type="checkbox"/> Zone commerciale	<input type="checkbox"/> Zone militaire
<input type="checkbox"/> Centrale nucléaire	<input checked="" type="checkbox"/> Stade <i>petits</i>	<input checked="" type="checkbox"/> Autoroute	<input checked="" type="checkbox"/> Antennes radio
<input type="checkbox"/> Centrale solaire	<input type="checkbox"/> Aéroport	<input type="checkbox"/> Port, Phare	<input checked="" type="checkbox"/> Antennes téléphone
<input checked="" type="checkbox"/> Eolienne	<input checked="" type="checkbox"/> Ligne électrique	<input checked="" type="checkbox"/> Ligne SNCF	<input checked="" type="checkbox"/> Zone industrielle
<input checked="" type="checkbox"/> Usine. Précisez le(s) type(s) d'activité(s) associées : <input type="text" value="(abattage de porc, découpe...)"/>			
<input type="checkbox"/> Propriété ou château recevant des manifestations (mariages, fêtes):			
<input type="checkbox"/> Autres, précisez :			

Précisions supplémentaires sur les installations, si nécessaire : *les précisions apportées aux antennes sont sur le POS.*

1.11 Y avait-il des sources de bruits connues au moment de l'observation, ces bruits étaient-ils intenses, permanents : (conversations, moteurs d'avions, voitures, moteurs électriques, télévision, radio) :

Il y avait la TV qui fonctionnait et quelques enfants qui devaient jouer (ais de joie, sises ...) à 200 m maximum

Conditions d'observation

Essayez de prendre une ou plusieurs photos de vos lieux d'observation. Les photos sont d'une grande aide pour les enquêtes.

1.12 Quelle était votre visibilité au moment de l'observation ?

Visibilité bonne à très bonne en ne prenant pas compte des arbres présents devant chez moi.

1.13 Des objets étaient-ils placés entre vous et le phénomène pendant l'observation ?

<input type="checkbox"/> Appareil photo	<input checked="" type="checkbox"/> Vitre (dans la 1 ^{ère} partie de l'observation)	<input type="checkbox"/> Vitre teintée	<input type="checkbox"/> Vitre avec buée
<input type="checkbox"/> Appareil vidéo	<input type="checkbox"/> Lunettes	<input type="checkbox"/> Jumelles	<input type="checkbox"/> Télescope
<input type="checkbox"/> Autre			

Si vous utilisiez un appareil optique, précisez le modèle, ses principales caractéristiques. Si vous étiez derrière une vitre teintée précisez sa couleur, etc. :

Vitre double vitrage (4-12-4) sans teinte quelconque.

1.14 Quelle a été la distance minimale vous séparant du phénomène observé ? Essayez de justifier cette évaluation.

Aucune idée de la distance précise mais voir photos p 3 du dossier.

1.15 Décrivez tout ce qui pouvait être gênant à l'observation.

les arbres devant chez moi.

1.16 L'observation a-t-elle été réalisée de manière continue ou discontinue ?

Continue Discontinue
 (si l'on considère que la gêne occasionnée par les arbres est une coupure)

II. DESCRIPTION DU PHENOMENE

Dans cette partie du questionnaire il s'agit de décrire précisément l'aspect du phénomène à partir de sa forme, sa dimension, sa couleur, sa luminosité, son bruit, sa trajectoire etc. ... N'oubliez pas que chaque détail a son importance.

Description du phénomène

2.1 Décrivez le phénomène observé en donnant le plus de détails possibles, indiquez la ou les couleur(s) dominante(s), sa dimension, sa luminosité, son bruit, le nombre.

➤ Forme du phénomène.

(N'hésitez pas à comparer la forme globale à un objet connu)

le phénomène était constitué de deux objets.....

C'était deux points jaunes légèrement orangés qui allaient à vitesse constante et toujours dans la même direction, sans arrêts ou demi-tours ; aucune différences de hauteur ou de distances (d'écart) entre les deux objets.....

➤ Taille apparente du phénomène

(La dimension du phénomène lorsqu'il vous semblait être au plus proche. Essayez de la comparer par rapport à un objet dont la dimension et la distance sont connues. Par exemple, la lune, une pièce de 1 € tenue à bout de bras, votre pouce, des repères du paysage, etc.)

Concernant la taille je vous demandais de bien vouloir aller consulter les photos car je n'ai pas d'exemples, de comparaisons pour décrire la taille.....

Votre observation en différentes séquences

Chaque séquence correspond à un épisode de votre observation. Chaque modification notable de comportement, d'activité, de forme ou de trajectoire du phénomène devra être décrite par une séquence différente.

	Temps (Heure de début, de fin, durée)	Lieu d'observation (où étiez vous précisément ?)	Direction d'observation		Vitesse (chiffrée ou autre)	Direction de déplacement du phénomène (il allait en direction de, nature des mouvements)	Taille ; Forme ; Luminosité ; Couleurs ; Bruits et autres détails
			Horizontale (points cardinaux, repères géographiques ou chiffrée)	Verticale (entre l'horizon et le zénith ou chiffrée)			
Séquence 1 (début de l'observation)	début	Dans ma maison,	Sud Est	cf photos	aussi vite	d'Est en	Taille : cf photos
	≈ 00h10	sur le canapé		rien	qu'un	Ouest	Forme : rond
				aucune idée	avion	une direction	Couleurs : jaune orange
	fin			des coordonnées	de ligne	Sud	avec de la lumière constante
	≈ 00h11			exactes	en haute altitude	sans changements de directions	Aucuns bruits entendus
Séquence 2	début	Je sort de la	Sud Est				
	00h11	maison		idem	idem	idem	idem
	fin						
	00h11 min 30						

Séquence 3

début	gêne de	Sud	idem	idem	idem	idem
00h 01:30	l'observation					
	par les arbres					
fin	(dehors)					
00 h 02						

Séquence 4

début	dehors	Sud - Ouest	idem	idem	idem	idem
00h 02						
fin						
00h 03						

Séquence 5

00h 03	fin de l'observation	Sud - Ouest				
	car bâtiment gênant.					
	(dehors)					

III. RENSEIGNEMENTS COMPLEMENTAIRES TEMOIN

Informations vous concernant

3.1 Quelles étaient vos occupations avant votre observation?

Je regardais la TV.

3.2 Qu'est-ce qui a provoqué la fin de l'observation ?

Le phénomène Vous-même l'environnement

Précisez : Pluie des voisins gênant l'observation

3.3 Qu'avez-vous fait après votre observation ?

J'ai continué à regarder la TV, puis je suis allé poster un message sur [] afin de voir si du monde avait vu pareil que moi.

3.4 Quelles interprétations donnez-vous à ce que vous avez observé ?

Je n'ai aucune idée de ce que ça pourrait être (j'ai eu l'idée de l'avion mais ça ne clignotait pas...)

3.5 Cette observation a-t-elle changé votre avis sur les phénomènes aérospatiaux non identifiés ?

Non car j'y ai toujours cru mais n'en ayant jamais vu de mes propres yeux, j'avais un doute quant aux extraterrestres (j'en suis toujours sûr). En fait je ne suis pas trop sûr en penser.

3.6 Décrivez les émotions que vous avez ressenties pendant et après l'observation.

Pendant : intrigué, surpris
Après : heureux (d'en avoir vu un de mes yeux et de pouvoir témoigner), toujours intrigué quant à la nature de l'objet.

FIN DU QUESTIONNAIRE

Ce questionnaire est maintenant terminé et nous vous remercions d'avoir pris le temps de le compléter.

N'oubliez pas de vérifier une dernière fois le tableau présenté en page 4, car il nous permet d'attester de l'ensemble des éléments que vous nous aurez joints (photos, vidéos, etc.).

Vous pouvez soit nous renvoyer ce questionnaire par courrier à l'adresse:

Centre National d'Etudes Spatiales

DCT/DA/GEIPAN/bpi 2911

18 av, Edouard Belin,

31401 TOULOUSE Cedex 9

Ou bien par e-mail avec l'ensemble des pièces numérisées à :

geipan@cnes.fr

Réalisé le 06/08/2010 à Montfort 1 Den

Signature

Montfort sur Meu



La ville de Montfort sur Meu

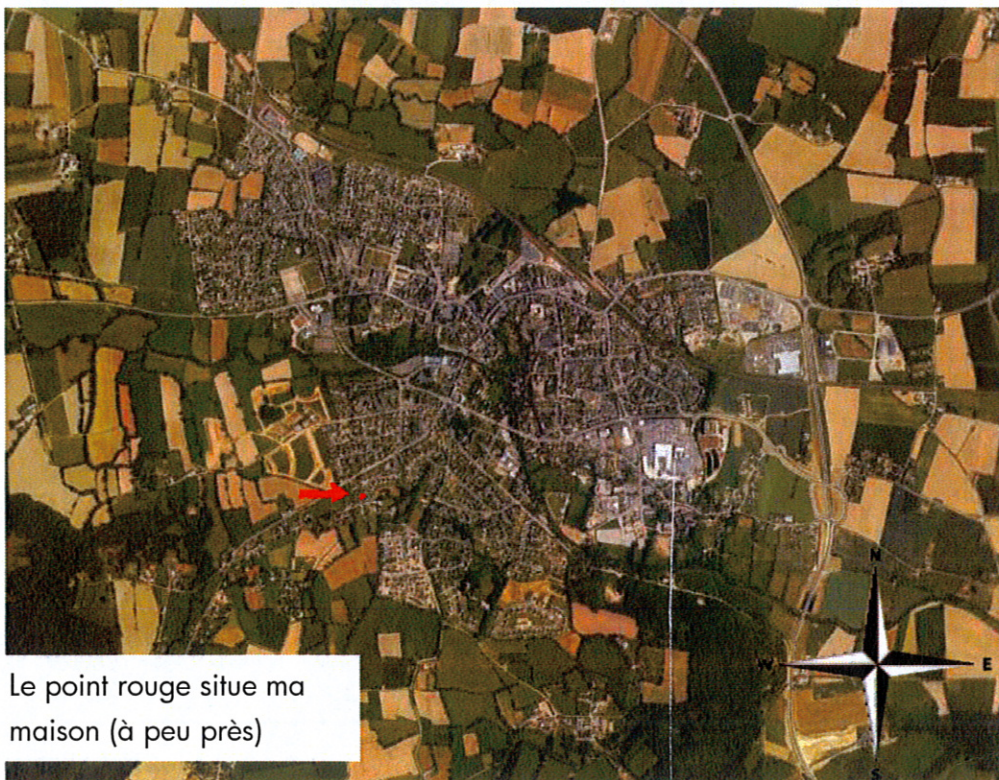

Le point rouge situe ma maison (à peu près)



Le A : Montfort sur meu

Le trait bleu : la N12

Le trait jaune : la N24

Champ de vision



Les traits représentent mon champ de vision lors de l'observation

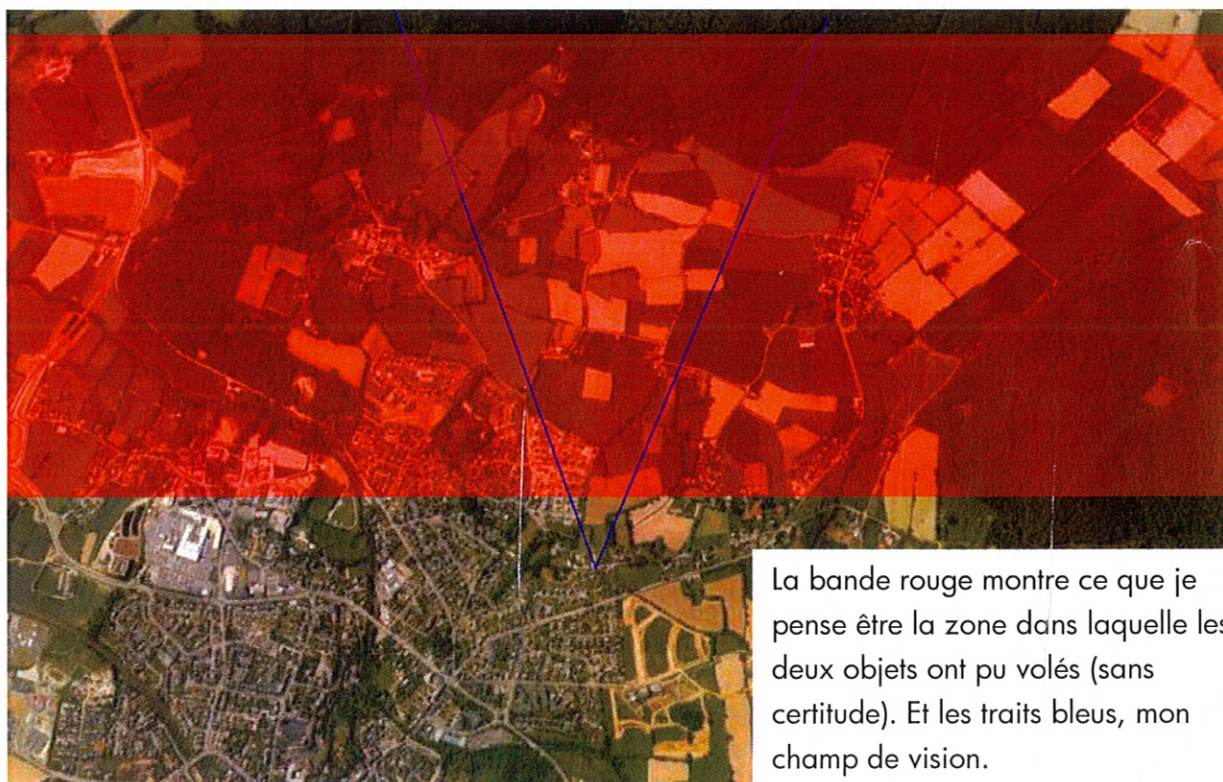

La bande rouge montre ce que je pense être la zone dans laquelle les deux objets ont pu volés (sans certitude). Et les traits bleus, mon champ de vision.

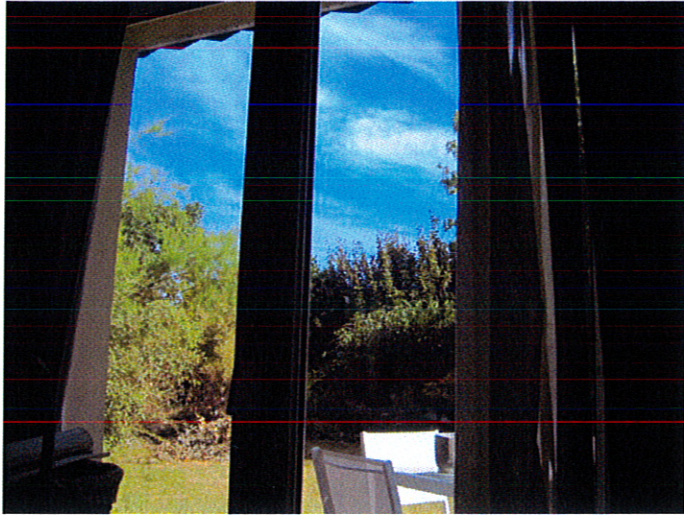

Vision que j'avais de
l'intérieur de ma maison



Vision que j'avais de l'extérieur de ma maison

Trajectoire et forme de l'OVNI



En rouge, la trajectoire des deux objets, et en jaune, la lune.



Les points roses représentent les deux objets ainsi que leur distance quand je les ai observés. (Rose, pour des questions de visibilité)

Feu d'artifice



En rouge ma maison et en bleu clair
l'endroit d'où a été tiré le feu d'artifice.