

DIRECTION ADJOINTE DU CENTRE SPATIAL DE  
TOULOUSE

GROUPE D'ÉTUDES ET D'INFORMATIONS SUR  
LES PHÉNOMÈNES AÉROSPATIAUX NON  
IDENTIFIÉS

Téléphone : 05 61 27 48 01  
Mail : [geipan@cnes.fr](mailto:geipan@cnes.fr)  
Site : [www.cnes-geipan.fr](http://www.cnes-geipan.fr)

## AVANT-PROPOS

### Questionnaire d'observation

### Témoignage Standard

Madame, Monsieur,

Dans le cadre de l'activité d'expertise des phénomènes aérospatiaux non identifiés du CNES, le GEIPAN travaille à collecter, analyser et étudier rigoureusement les témoignages recueillis lors d'observations de Phénomènes Aérospatiaux Non identifiés (PAN) tout en garantissant aux témoins une absolue discrétion.

La rigueur de la démarche scientifique nous impose de réunir les informations les plus précises et les plus complètes possibles, sans intermédiaire. Le meilleur document d'information est donc celui qui est librement rédigé par le témoin lui-même. C'est l'objet du questionnaire que nous vous proposons et qui doit être **individuel** et être complété **séparément** par chacun des témoins de l'observation. Il est structuré en plusieurs parties :

- Une narration de l'observation que nous vous demandons de faire avant de lire la suite du questionnaire. Même si vous estimez avoir déjà raconté votre observation sur un courrier précédent, merci de bien vouloir raconter de nouveau votre observation.
- Une liste de questions plus spécifiques destinées à vous faire préciser un certain nombre de données nécessaires à l'analyse de votre observation. Il est important de répondre aussi complètement que possible aux questions posées.
- Une (des) photographie(s) ou un ou des croquis libres afin de pouvoir travailler au mieux sur la restitution cartographique.

Ce questionnaire sera étudié avec les autres documents traitant du même phénomène. Lorsque le travail aura été achevé, nous vous ferons connaître les conclusions auxquelles nous serons arrivés. Ces conclusions, les pièces jointes ainsi que ce questionnaire seront publiés anonymement sur le site du GEIPAN.

Nous vous remercions par avance pour la contribution que vous apportez à nos travaux.

Le GEIPAN

**LES INFORMATIONS CONTENUES DANS CE QUESTIONNAIRE RESTERONT ANONYMES**

Fiche d'informations du témoin

Nom :

Prénom :

Date de naissance : 26 / 09 / 1969

Sexe :  F  M

Adresse domicile :

Ville :

CP :

E-mail :

Tel domicile :

Tel portable :

Tel Bureau : .....

Activité professionnelle : Pilote (unix, mvs)

Niveau de formation : BAC + 2

Avez-vous déjà témoigné ? Si oui, auprès de :

Gendarmerie

GEIPAN

Enquêteur(s) privé(s)

Brigade : .....

Nom : .....

Nom : .....

Ufologue(s)

Journaliste(s)

Internet (Forum)

Nom : .....

Nom : .....

Site : .....

Autre(s) : Nom : .....

.....

Phénomène observé

Lieu d'observation du phénomène : Villa des belles vues .....  
.....  
.....

Adresse précise : Observation similaire à celle de FONTENAY-SOUS-BOIS (94) 03.06.2010 .....  
.....

Ville : Fontenay sous bois ..... CP : 94120 .....

Date d'observation : 7 Juin 2009 ..... Age au moment de l'observation : 40 .....

Heure du début de l'observation : approximativement entre 18 :10 et 18 :15 ..... Durée de l'observation : Un peut plus de 2 minutes .....

D'autres témoins ont-ils vu le même phénomène, si oui combien : 3 .....

Pouvez-vous indiquer à l'aide du site Google Map (<http://maps.google.fr>) le lieu de l'observation, en plaçant au crayon le phénomène et vous-même.

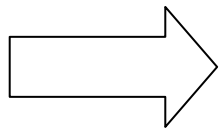

1. Imprimez la carte à partir de Google Map
2. Indiquez votre position, et celle de l'observation

Quand vous aurez terminé le questionnaire, cochez les documents que vous aurez joints ou remplis :

Narration libre .....	<input checked="" type="checkbox"/>
Questionnaire .....	<input checked="" type="checkbox"/>
Photographies de l'environnement (nombre : ) inclus dans la photo original .....	<input type="checkbox"/>
Croquis du phénomène observé (nombre : ..... ) .....	<input type="checkbox"/>
Cartes ou plans Google Map (nombre : ..... ) .....	<input checked="" type="checkbox"/>
Photographies de l'observation (nombre : ..... ) .....	<input type="checkbox"/>
Vidéos de l'observation (nombre : ..... ) .....	<input type="checkbox"/>
Autre : .....	<input type="checkbox"/>

# Narration libre : partie 1

Cette page et les suivantes sont destinées à être utilisées pour rédiger en toute indépendance, le récit de votre observation

Vous êtes entièrement libre de la forme, du fond et de la durée de votre récit (vous pouvez adjoindre des pages supplémentaires si nécessaire).

1ère observation effectuée par mon enfant de 2 ans « qui à cette période passait la majeure partie de son temps dans la poussette à nous montrer les divers objets : avions, hélicos, mongolfière, etc...,

Second observateur ma femme Psychologue clinicienne pas spécialement enclin aux hallucinations collectives ! L'enfant pointant du doigt l'objet, ma compagne répondit comme à son habitude « mais oui mon poulet, c'est un avion » et qui par acquis de conscience jeta un œil, avant de m'interpeller pour me demander de quoi il s'agissait.

La famille les yeux levés vers le ciel, ma fille de 5 ans également, avons vu une sphère passer de façon silencieuse et d'aspect métallique à une distance approximative de 100 mètres avec une vue imprenable parce que dominant le bassin parisien d'une altitude d'environ 100 mètres et tout ça grâce à une éclaircie de fin de journée.

Descriptif : d'apparence métallique d'un diamètre d'un peu plus de 1,50 à 2 Mètres environ, laissant apparaître une radiance (comme la chaleur sur l'asphalte) ou ionisation ? Se déplaçait à une vitesse régulière d'environ une dizaine de kilomètres/heure sans aucun bruit particulier et ne semblant pas sensible au vent ou courant ascendant que l'on peut rencontrer dans ce secteur vallonné.

Et voilà rien de plus pas de photo.

.....

.....

.....

.....

.....

.....

.....

.....

.....

.....

## Narration libre : partie 2

### I. RENSEIGNEMENTS SUR L'ENVIRONNEMENT DE L'OBSERVATION

Dans cette partie, il s'agit de connaître l'environnement physique dans lequel vous vous trouviez au moment de l'observation. Soyez le plus précis possible avec un maximum d'indications chiffrées. Indiquez toujours la marge d'incertitude sur les chiffres que vous fournissez.

Conditions météorologiques au moment de l'observation

1.1 Indiquez la couleur du ciel :

Ciel bleu nuage blanc et gris.....  
.....

1.2 Indiquez les conditions météorologiques au moment de l'observation, essayez de donner le plus de détails possibles même ceux qui ne vous semblent pas intéressants, décrivez si il y a eu des évolutions ou des changements avant, pendant et après l'observation.

Ciel dégagé, nuage foncé chargés de pluie poussé vers l'ouest. Plus parsemés et claire venant de l'est. Journée pluvieuse, éclaircie de printemps en fin de journée environs une demi heure  $\frac{3}{4}$  d'heure avant l'observation. Vent d'est 15 km/h environ avec rafale .....

.....  
.....  
.....  
.....  
.....  
.....  
.....  
.....  
.....  
.....

1.3 Indiquez la présence d'étoiles dans le ciel :

- |   |  |   |   |
|---|--|---|---|
| <input type="checkbox"/> Aucune étoile visible        | <input type="checkbox"/> Peu d'étoiles                           | <input type="checkbox"/> Ciel bien étoilé | <input type="checkbox"/> Ciel extraordinairement étoilé |
| <input type="checkbox"/> Je n'y ai pas fait attention | <input type="checkbox"/> Un obstacle m'empêchait de les observer |   |   |

Description de l'environnement

Essayez de prendre une ou plusieurs photos de vos lieux d'observation. Les photos sont d'une grande aide pour les enquêtes.

1.4 Décrivez l'environnement où vous trouviez au moment de l'observation. Donnez le plus de détails possible, même ceux qui ne vous semblent pas importants, comme la nature du sol, les lumières etc.

la dénivelée de cette voie privé est importante environ 17 % ce qui permet un point de vue sur le sud et l'est du bassin parisien au moment de l'observation la vue est étai gèner par les habitations trop proches .....

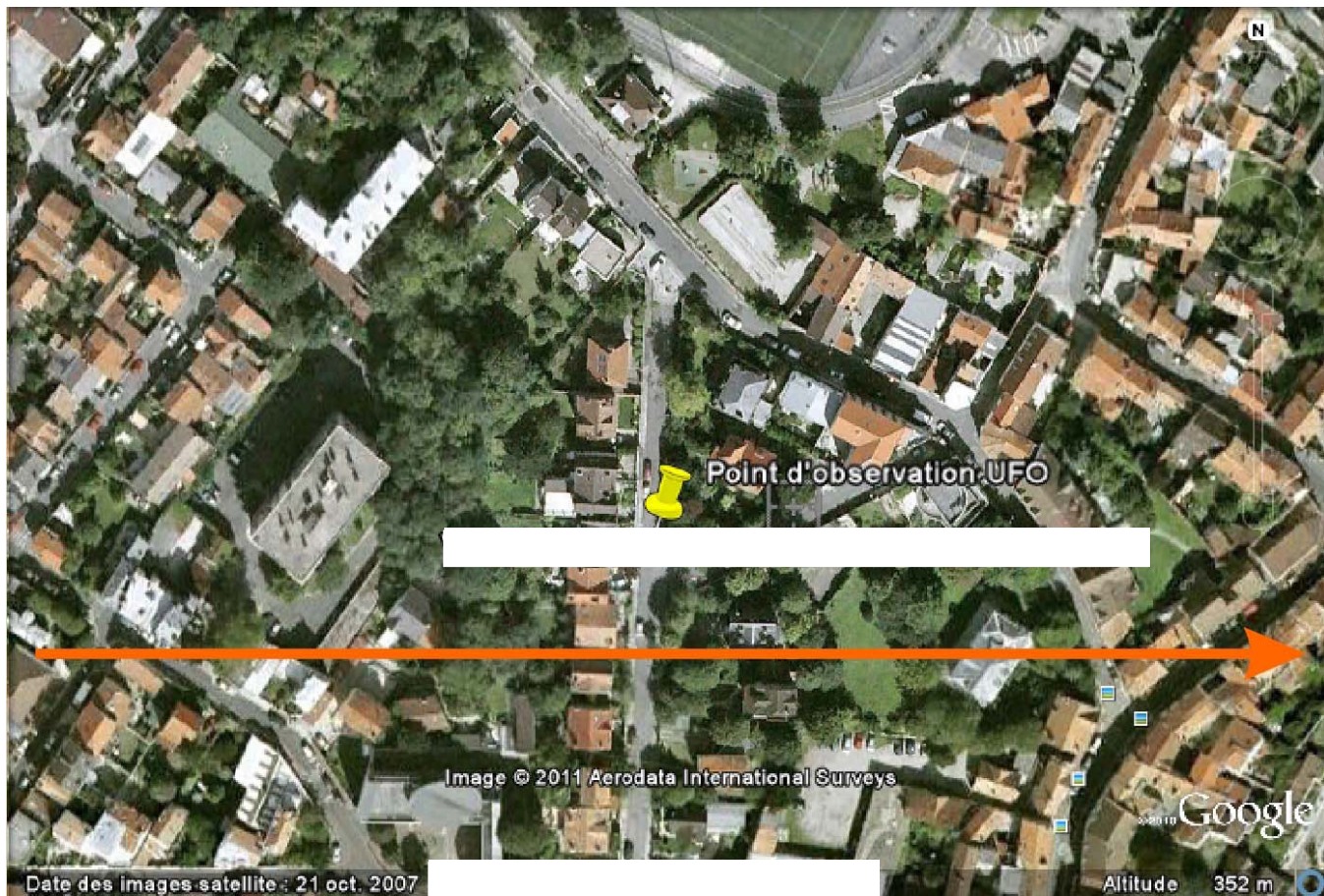

.....

.....

.....

.....

.....

1.5 Etiez-vous en mouvement ?      Oui       Non

1.6 Etiez-vous dans un véhicule ?      Oui       Non

- |                                       |                                     |                              |  |
|---------------------------------------|-------------------------------------|------------------------------|--|
| <input type="checkbox"/> Vélo         | <input type="checkbox"/> Voiture    | <input type="checkbox"/> Bus | <input type="checkbox"/> Train             |
| <input type="checkbox"/> Montgolfière | <input type="checkbox"/> Deltaplane | <input type="checkbox"/> ULM | <input type="checkbox"/> Avion de tourisme |

<input type="checkbox"/> Avion commercial	<input type="checkbox"/> Hélicoptère	<input type="checkbox"/> Bateau	<input type="checkbox"/> Autre .....
---	--------------------------------------	---------------------------------	--------------------------------------

Modèle et identification: .....

1.7 Etiez-vous dans un bâtiment ?    Oui     Non

Nature du bâtiment et pièce(s) d'observation : .....

1.8 Equipements allumés ou actifs :

<input type="checkbox"/> Radio (fréquence : .....	<input type="checkbox"/> Phares (nombre : ..)	<input type="checkbox"/> Lumières intérieures (nombre : .....	<input type="checkbox"/> Télévision (chaîne : .....
<input type="checkbox"/> Moteur	<input type="checkbox"/> Téléphone	<input type="checkbox"/> Radar	<input type="checkbox"/> Appareil Photo .....

1.9 Avez-vous directement vu le phénomène de vos yeux ?    Oui     Non



1.10 Indiquez la présence d'installations dans un rayon de 20 km :  
*Si vous le pouvez, positionnez ces installations sur une carte ou sur une image Google Map.*

<input type="checkbox"/> Centrale électrique	<input type="checkbox"/> Discothèque	<input type="checkbox"/> Zone commerciale	<input type="checkbox"/> Zone militaire
<input type="checkbox"/> Centrale nucléaire	<input type="checkbox"/> Stade	<input type="checkbox"/> Autoroute	<input type="checkbox"/> Antennes radio
<input type="checkbox"/> Centrale solaire	<input type="checkbox"/> Aéroport	<input type="checkbox"/> Port, Phare	<input type="checkbox"/> Antennes téléphone
<input type="checkbox"/> Eolienne	<input type="checkbox"/> Ligne électrique	<input type="checkbox"/> Ligne SNCF	<input type="checkbox"/> Zone industrielle
<input type="checkbox"/> Usine. Précisez le(s) type(s) d'activité(s) associées : .....			
.....			
<input type="checkbox"/> Propriété ou château recevant des manifestations (mariages, fêtes): .....			
.....			
.....			
<input type="checkbox"/> Autres, précisez : .....			
.....			
.....			

Précisions supplémentaires sur les installations, si nécessaires : .....

.....

.....

.....

.....

.....

1.11 Y avait-il des sources de bruits connus au moment de l'observation, ces bruits étaient-ils intenses, permanents : (conversations, moteurs d'avions, voitures, moteurs électriques, télévision, radio) :

Aucun bruit. ....

.....

.....

.....

Conditions d'observation

Essayez de prendre une ou plusieurs photos de vos lieux d'observation. Les photos sont d'une grande aide pour les enquêtes.

1.12 Quelle était votre visibilité au moment de l'observation ?

Très bonne .....  
.....  
.....

1.13 Des objets étaient-ils placés entre vous et le phénomène pendant l'observation ?

<input type="checkbox"/> Appareil photo	<input type="checkbox"/> Vitre	<input type="checkbox"/> Vitre teintée	<input type="checkbox"/> Vitre avec buée
<input type="checkbox"/> Appareil vidéo	<input type="checkbox"/> Lunettes	<input type="checkbox"/> Jumelles	<input type="checkbox"/> Télescope
<input type="checkbox"/> Autre .....			

Si vous utilisiez un appareil optique, précisez le modèle, ses principales caractéristiques. Si vous étiez derrière une vitre teintée précisez sa couleur, etc. :

.....  
.....  
.....  
.....

1.14 Quelle a été la distance minimale vous séparant du phénomène observé ? Essayez de justifier cette évaluation.

Environ 20 mètres aux plus près, puis s'éloigne vers l'est.....  
.....  
.....

1.15 Décrivez tout ce qui pouvait être gênant à l'observation.

Peut de gêne maison individuel, j'ai avancé de quelques pas pour suivre la progression de l'objet au loin.....  
.....  
.....

1.16 L'observation a-t-elle été réalisée de manière continue ou discontinue ?

Continue       Discontinue

## II. DESCRIPTION DU PHENOMENE

Dans cette partie du questionnaire il s'agit de décrire précisément l'aspect du phénomène à partir de sa forme, sa dimension, sa couleur, sa luminosité, son bruit, sa trajectoire etc. ... N'oubliez pas que chaque détail a son importance.

Description du phénomène

2.1 Décrivez le phénomène observé en donnant le plus de détails possibles, indiquez la ou les couleur(s) dominante(s), sa dimension, sa luminosité, son bruit, le nombre.

- **Forme du phénomène.**  
*(N'hésitez pas à comparer la forme globale à un objet connu)*

Sphère d'apparence métallique .....

.....

.....

.....

.....

.....

.....

.....

.....

.....

.....

- **Taille apparente du phénomène**  
*(La dimension du phénomène lorsqu'il vous semblait être au plus proche. Essayez de la comparer par rapport à un objet dont la dimension et la distance sont connues. Par exemple, la lune, une pièce de 1 € tenue à bout de bras, votre pouce, des repères du paysage, etc. )*

entre 1,50 et 2 Mètres un peut plus gros qu'une pièce de 2 euros à bout de bras.....

.....

.....

.....

.....

.....

.....

.....

.....

.....

.....

Votre observation en différentes séquences

Chaque séquence correspond à un épisode de votre observation. Chaque modification notable de comportement, d'activité, de forme ou de trajectoire du phénomène devra être décrite par une séquence différente.

	Temps <i>(Heure de début, de fin, durée)</i>	Lieu d'observation <i>(où étiez vous précisément ?)</i>	Direction d'observation		Vitesse <i>(chiffrée ou autre)</i>	Direction de déplacement du phénomène <i>(il allait en direction de, nature des mouvements)</i>	Taille ; Forme ; Luminosité ; Couleurs ; Bruits et autres détails
			Horizontale <i>(points cardinaux, repères géographiques ou chiffrée)</i>	Verticale <i>(entre l'horizon et le zénith ou chiffrée)</i>			

Séquence 1 (début de l'observation)

18 :10 à 18 :12	Villa	.....	Sud -> Sud-Est.....	horizontal.....	10 à 15 Km/h environ	Ouest -> Est .....	Aucun bruit, sphère d'aspect métallique d'environ 1,50 mètres, modification de l'atmosphère autour de l'objet (radiance ou brouillard thermique).....
.....	.....	.....	.....	.....	.....	.....	.....
.....	.....	.....	.....	.....	.....	.....	.....
.....	.....	.....	.....	.....	.....	.....	.....
.....	.....	.....	.....	.....	.....	.....	.....
.....	.....	.....	.....	.....	.....	.....	.....
.....	.....	.....	.....	.....	.....	.....	.....
.....	.....	.....	.....	.....	.....	.....	.....

Séquence 2

.....	.....	.....	.....	.....	.....	.....	.....
.....	.....	.....	.....	.....	.....	.....	.....
.....	.....	.....	.....	.....	.....	.....	.....
.....	.....	.....	.....	.....	.....	.....	.....
.....	.....	.....	.....	.....	.....	.....	.....
.....	.....	.....	.....	.....	.....	.....	.....
.....	.....	.....	.....	.....	.....	.....	.....
.....	.....	.....	.....	.....	.....	.....	.....

.....

Séquence  
.....

Séquence  
.....

Séquence  
.....

.....  
.....  
.....

### III. RENSEIGNEMENTS COMPLEMENTAIRES TEMOIN

#### Informations vous concernant

3.1 Quelles étaient vos occupations avant votre observation?

Pousser la poussette de l'enfant dans ce passage dont la dénivelé est d'environ 17% .....

.....  
.....

3.2 Qu'est-ce qui a provoqué la fin de l'observation ?

Le phénomène  Vous-même

Précisez : .....

3.3 Qu'avez-vous fait après votre observation ?

Rien à part en discuter avec ma compagne.....

.....  
.....

3.4 Quelles interprétations donnez-vous à ce que vous avez observé ?

Si technologie terrienne, ce mode de vole m'est inconnue, l'objet ne semble pas sensible au vent et silencieux.

Suivant une trajectoire parfaitement rectiligne à allure et altitude stable et régulière, Peut être un drone d'observation radio piloté ? .....

.....  
.....  
.....

3.5 Cette observation a-t-elle changé votre avis sur les phénomènes aérospatiaux non identifiés ?

Non ce n'est pas la première fois que je voie des PAN, mais c'est la 1<sup>ère</sup> fois que je partage l'expérience, cela a changé le point de vue de ma compagne, sur les phénomènes que je lui rapporte parfois après des observations

étranges.

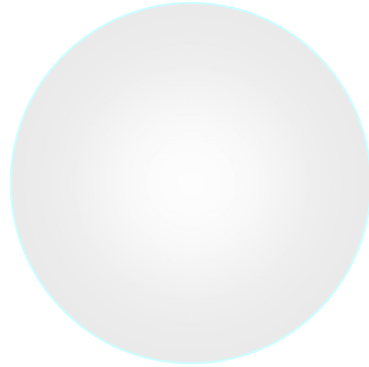

Une Sphère sans détail apparent .....

3.6 Décrivez les émotions que vous avez ressenties pendant et après l'observation.

Un instant d'interrogation ? Puis comparaison de l'objet avec des éléments connue, sans succès. Ensuite de la curiosité .....

#### **IV. CROQUIS, PLANS ET PHOTOGRAPHIES DE L'OBSERVATION ET DE L'ENVIRONNEMENT**

Afin de réaliser une restitution du phénomène observé, nous devons disposer du maximum d'informations possibles. Cette dernière étape est très importante pour l'enquête

4.1. Réalisez un croquis de ce que vous avez vu

- Prenez une photo de l'environnement comme si l'appareil photo était vos yeux lors de l'observation. N'hésitez pas à dessiner sur la ou les photos ce que vous avez observé.



## OU BIEN

- Si vous n'avez pas la possibilité de faire des photos, dessinez ou faites un croquis de ce que vous avez observé en incluant l'environnement tel que vous l'avez vu. Donnez le plus d'éléments possibles afin de nous permettre de reconstituer la scène.
  - Vous êtes entièrement libre de votre croquis
  - Aucun talent en dessin n'est demandé
  - La précision des couleurs est importante, surtout si le niveau de contraste entre le phénomène observé et l'environnement est faible. Essayez d'être le plus précis possible quitte à l'écrire sur le croquis.

### 4.2. Réalisez une reconstitution de votre observation sur un ou plusieurs plans.

Si vous le pouvez, il s'agit de présenter votre observation par une vue de dessus. Pour cela pouvez imprimer une carte Google Map de votre lieu d'observation sur laquelle vous reporterez vos différentes positions et directions d'observation. Vous pourrez également y noter le numéro des séquences précédemment détaillées.

- Site de Google Map : <http://maps.google.fr>

4.1. Croquis du phénomène et de son environnement tels que vous les avez observés

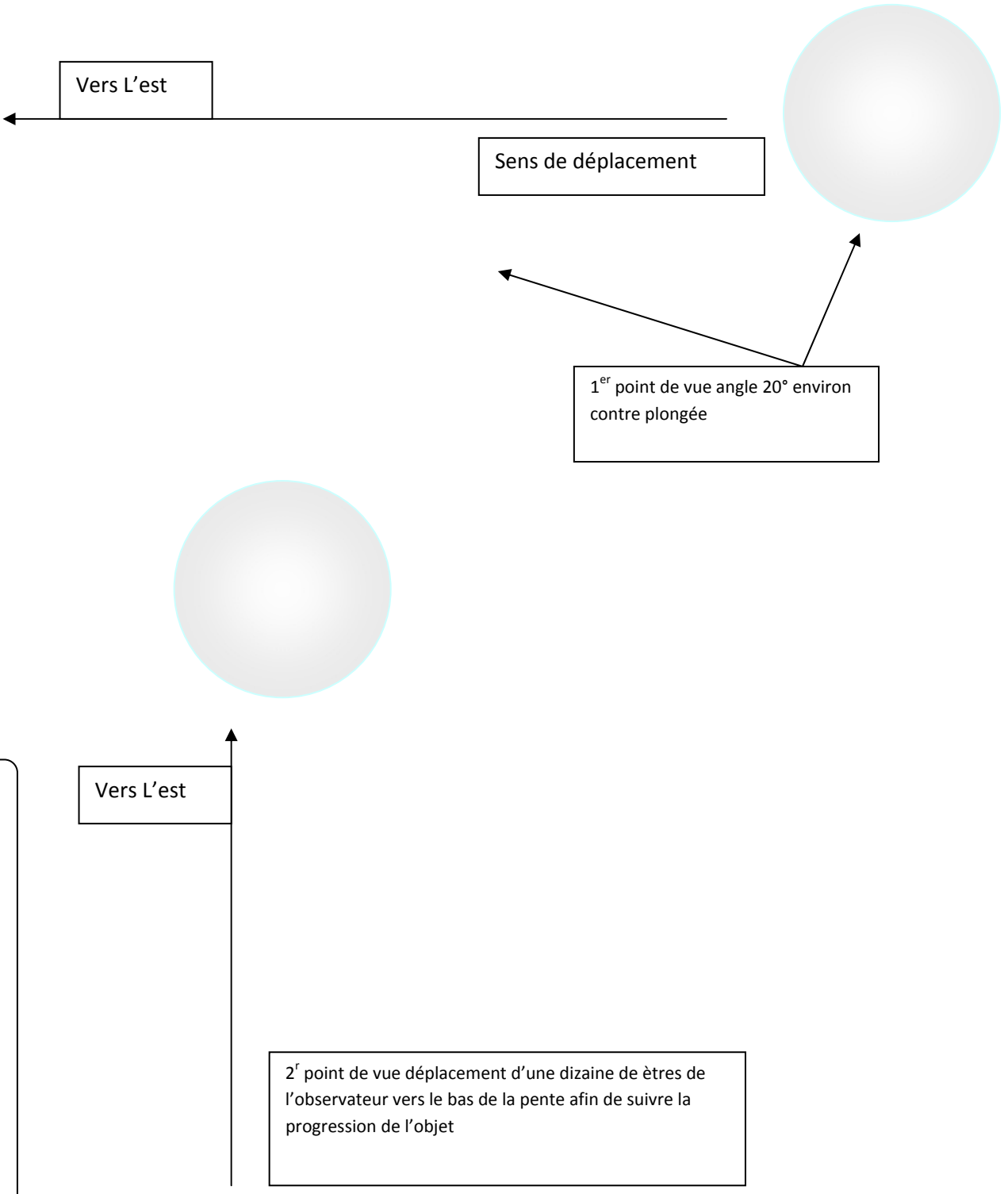

4.1. Croquis du phénomène et de l'environnement

4.2. Plan de l'environnement, de vos positions et directions  
d'observation du phénomène

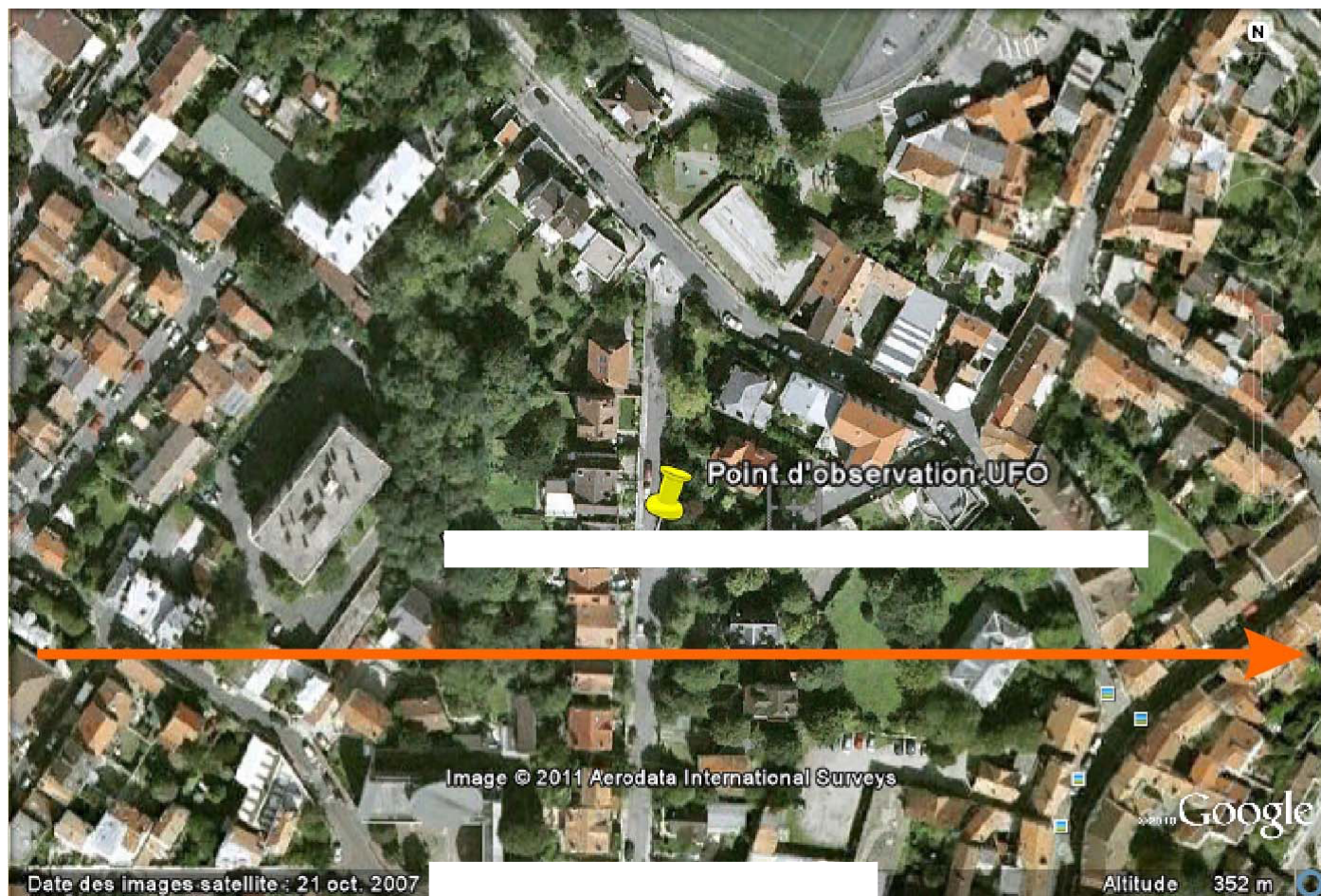

FIN DU QUESTIONNAIRE

Ce questionnaire est maintenant terminé et nous vous remercions d'avoir pris le temps de le compléter.

N'oubliez pas de vérifier une dernière fois le tableau présenté en page 4, car il nous permet d'attester de l'ensemble des éléments que vous nous aurez joints (photos, vidéos, etc.).

Vous pouvez soit nous renvoyer ce questionnaire par courrier à l'adresse:

Centre National d'Etudes Spatiales

DCT/DA/GEIPAN/bpi 2911

18 av, Edouard Belin,

31401 TOULOUSE Cedex 9

Ou bien par e-mail avec l'ensemble des pièces numérisées à :

[geipan@cnes.fr](mailto:geipan@cnes.fr)

**Réalisé le 01/02/2011 à Montreuil.....**

**Signature :**