

GROUPEMENT:

COMPAGNIE ~~XXXXXXXXXX~~

UNITÉ
B.F.

P.V. N° 824 / 19 80

OBJET DE LA PROCÉDURE

- Découverte d'un objet pouvant être une petite montgolfière fabriquée par un amateur.

BORDEREAU D'ENVOI

CONSTITUANT AVEC LES PIÈCES QU'IL ÉNUMÈRE LA PROCÉDURE ENREGISTRÉE A L'UNITÉ SOUS LE ← NUMÉRO INDIQUÉ CI-CONTRE

AFFAIRE

19-8-80

CADRE RÉSERVÉ AU DESTINATAIRE

80306532

ENQUÊTE

<input type="checkbox"/>	PRÉLIMINAIRE
<input type="checkbox"/>	FLAGRANT DÉLIT
<input type="checkbox"/>	COMMISSION ROGATOIRE

AUTRE RENSEIGNEMENTS ADMINISTRATIFS

NUMÉRO D'ORDRE	DÉSIGNATION DES PIÈCES
1	- Procès-verbal de synthèse,
2	- Planche photographique,
3	- Plan de situation de la ville
4	- Procès-verbal d'audition de J . B .
5	- Procès-verbal d'audition de B . O .
6	- Procès-verbal d'audition de B . S .

INDEXATION DU DESTINATAIRE (X)
NOMBRE D'EXEMPLAIRES

DESTINATAIRES	INDEXATION DU DESTINATAIRE (X)	NOMBRE D'EXEMPLAIRES	DÉSIGNATION DES PIÈCES
	X	2	PROCURATEUR DE LA RÉPUBLIQUE
		1	- M. le Préfet du à
		1	- Monsieur le Procureur de la République à
		1	- Général, commandant la Région Aérienne.
		2	- Ministre des Armées, Direction de la Gendarmerie de la Justice Militaire, Bureau Emploi-Renseignement Section opérations.

SUITE DU B.E. SUR PAGE(S) SUIVANTE(S)

VU ET TRANSMIS PAR: le Colonel, commandant la légion de gendarmerie de

DATE, SIGNATURE, CACHET
Le Colonel B 18 SEP 1980

DIRECTION DE LA GENDARMERIE
COURRIER
005235 DE 18 SEP 80



1 ARCHIVE TRANSMISE AU Cdt DESTINATAIRE

de RENSEIGNEMENTS

ADMINISTRATIFS

COMPAGNIE DE L'ESCADRON

de

UNITE B.T.

CODE UNITÉ
00966PROCÈS - VERBAL N° / 197
824/1980

N° PIÈCE

01

N° FEUILLET

01

NATURE PRÉCISE DES FAITS - RÉFÉRENCE

- Découverte d'un objet pouvant être une petite montgolfière fabriquée par un amateur.

NOUS SOUSSIGNÉ(S) G____, Y____, Adjudant, O.P.J. - D____, C____, Md1/Chef, O.P.J.
D____, D____, gendarme, A.P.J.

VU L'(ES) ARTICLE(S) 16 à 20 et 75 du Code de Procédure Pénale,

RAPPORTONS LES OPÉRATIONS SUIVANTES QUE NOUS AVONS EFFECTUÉES, AGISSANT EN UNIFORME ET CONFORMÉMENT AUX ORDRES DE NOS CHEFS.

DATE HEURE

CE JOUR 19 Août 1980, à 21 h 30, le Md1 Chef L____ et le gendarme D____, effectuant un service de surveillance générale, sont avisés par radio que des jeunes se trouvant près du _____ à _____ avaient eu leur attention attirée par une masse lumineuse qui se déplaçait dans le ciel.

Au reçu de cette information, ces deux militaires se transportent aussitôt dans les locaux du Commissariat de Police _____ où les jeunes gens ont porté les faits à la connaissance des services de police.

Entendu verbalement et séparément, les trois jeunes gens confirment les faits.

- EXPOSE DES FAITS -

Le 19 Août 1980; vers 21 heures 15, ces jeunes gens, assis sur le parapet du Vieux Bassin _____, près de la Rue _____, ont aperçu dans le ciel, un objet de couleur blanche, plus haut que large, avec la partie supérieure arrondie et ayant une source lumineuse à sa base. L'objet se balançant, se déplaçait dans le sens Nord-Sud, à hauteur d'avion de tourisme, en direction du plateau de _____.

Ces jeunes ont observé l'objet une à deux minutes. Cette observation s'est achevée par l'embrassement soudain de la partie supérieure de l'objet, puis une chute brutale s'en est suivie laissant supposer aux jeunes qu'il s'était écrasé sur le plateau de _____.

Pensant à un dirigeable ou à une montgolfière occupé par des personnes, ils ont aussitôt prévenu les services de police.

- ETAT DES LIEUX -

Les jeunes gens se trouvaient assis sur le parapet du _____, à l'angle de la rue _____ et de la rue _____.

Le _____ est totalement encadré par des maisons anciennes, très hautes et étroites, réduisant le champ de vision des observateurs.

L'objet a été vu au niveau du clocher _____ et se dirigeant vers le clocher de l'église _____ (Voir plan de situation, pièce n° 3).

L'embrassement de l'objet s'est effectué, d'après les dires des jeunes gens, à la verticale du clocher de l'église _____ et assez haut dans le ciel.

...../.....

INDEXATION ET NOMBRE D'EXEMPLAIRES

DATE DE CLOTURE

VU ET TRANSMIS PAR
LE COMMANDANT D'UNITÉ

DESTINATAIRES

<input type="checkbox"/>
<input type="checkbox"/>
<input type="checkbox"/>
<input type="checkbox"/>
<input type="checkbox"/>

ARCHIVE TRANSMISE AU CDT.

LE 6 Septembre 1980

SIGNATURE

SIGNATURE ET CACHET

De leur point d'observation, après la désintégration de la partie haute de l'objet, masqué par les maisons, les jeunes n'ont pu voir le point de chute de cet engin.

- RECHERCHES FAITES -

Le 19 Août 1950, à 25 heures, nous avons rendu compte des faits à notre Commandant de Compagnie à .

Le 20 Août 1950, un message radio est adressé à notre Commandant de Compagnie avec les premiers éléments de l'enquête, lequel s'est rendu sur les lieux.

Nous avons pris contact avec la tour de contrôle de l'Aéroport de , le sémaphore de et le radar du port . Aucun renseignement positif n'a été recueilli auprès de ces divers services.

- ENQUETE -

Nous confirmons par déclaration le témoignage des trois jeunes gens.

- Audition de J , A (pièce n° 4)
- Audition de B , C (pièce n° 5)
- Audition de D , E (pièce n° 6)

Nous orientons nos recherches dans l'axe suivi par l'objet et notamment à partir de la verticale du clocher de l'église .

Le 20 Août 1950, à 12 heures, au cours de nos recherches, nous apprenons par la rumeur publique, qu'un objet est accroché à un arbre, dans la côte à . Immédiatement, nous nous rendons sur les lieux.

Nous découvrons accroché à un arbre, dans la propriété de Monsieur J , E , rive côte à , un élément en papier en soie, d'une longueur de 1,50 environ. Il s'agit de débris provenant vraisemblablement de l'objet observé. Ils sont accrochés à la branche d'un arbre mort, à une hauteur de 6 mètres environ du sol.

Entendu verbalement, M. J nous confirme que ces débris ne se trouvaient pas dans cet arbre la veille au soir.

Après avoir récupéré ces débris, nous constatons qu'il s'agit d'une petite montgolfière confectionnée vraisemblablement par un amateur. Une ceinture de forme carré, d'une dimension de 0,70 m, en fil de fer constitue la base de cet objet. A l'intérieur de cette armature, du fil de fer très mince, attaché au milieu de chaque côté et réuni au centre du carré a permis l'installation d'un support pouvant loger une source de chaleur. En effet, nous constatons que le support présente des particules de combustion d'origine indéterminée. Du papier de soie a été utilisé pour former la partie supérieure de la montgolfière. Au moment de la découverte, cette partie supérieure a été retrouvée déchirée et partiellement brûlée (voir planche photographique - photo n° 3).

Cet engin a été placé sous scellé.

Le lieu de la découverte se trouve situé dans l'axe indiqué par les témoins et à 800 mètres environ du lieu d'observation.

...../.....

Malgré nos recherches, nous n'avons pu découvrir la personne qui a fabriqué cette montgolfière, ni connaître l'endroit d'où elle a pu être lancée. Par ailleurs, l'objet qui procurait la source lumineuse et qui a pu se décrocher lors de l'embarquement n'a pas été découvert.

Notons que d'après les renseignements recueillis auprès de la station météorologique de l'aéroport ; le 19 Août 1966 à 21 h 30, le vent était d'Ouest (200 °) et faible (4 nœuds). Le ciel était très clair avec des nuages fins et étirés très élevés (7.500 m), la température de 15° et la pression au niveau de la mer de 1027 millibars.

GENDARMERIE NATIONALE
COMPAGNIE OU ESCADRON

UNITÉ
BT

PROCÈS-VERBAL (N°/ANNÉE)
/1980

PROCÉDURE

PROCÈS-VERBAL D'AUDITION DE TERCIN

AUTRE CAS

N° PIÈCE
4

N° FEUILLET
1 /

ANALYSE ET RÉFÉRENCES (ÉVENTUELLEMENT)

date et heure nous trouvant à (lieu)

Ce jour, **vingt août mil neuf cent quatre vingt,**

Nous soussigné(s) - D , D , gendarme, agent de police judiciaire,

Vu les articles **20 et 75**

du code de procédure pénale,

rapportons les opérations suivantes que nous avons effectuées, agissant en uniforme et conformément aux ordres de nos chefs.

PERSONNE CONCERNÉE

NOM, PRÉNOMS (POUR UNE FEMME, TOUJOURS INSCRIRE LE NOM DE JEUNE FILLE, ÉVENTUELLEMENT SUIVI DU NOM D'ÉPOUSE)

J , R , J , C , ans, manoeuvre,

SEXE, DATE ET LIEU DE NAISSANCE (COMMUNE, CODE DÉPARTEMENT OU PAYS)

M, né le à () Française

NATIONALITÉ (SI ÉTRANGER)

ADRESSE COMPLÈTE (BATIMENT, ESCALIER, RUE, COMMUNE, CODE POSTAL ET BUREAU DISTRIBUTEUR, ÉVENTUELLEMENT N° DE TÉLÉPHONE)

demeurant **rus de ()**, fils de **J -**, et de **XXXX, M**, qui nous déclare à 11 heures 30:-----

----Hier soir, vers 21 heures 15, je me trouvais assis avec des camarades sur le parapet bordant le vieux bassin à . Nous étions assis en direction de la rue de la République se trouvant dans le prolongement du vieux bassin.

Il y avait

----L'un de mes camarades m'a tapé sur épaules pour me dire que dans le ciel une forme blanche. Aussitôt j'ai regardé et j'ai bien vu une masse blanche avançant dans le ciel en se balançant avec une lumière à l'intérieur. Cette lumière s'allumait et s'éteignait. A un certain moment l'objet a pris feu. Un morceau de l'objet est descendu à toute vitesse en direction du clocher de l'église . Mes camarades ont vu la même chose que moi et nous avons décidé aussitôt de prévenir le Commissariat de Police . Nous avons pensé qu'il pouvait avoir quelqu'un à l'intérieur de cet objet.

SI: Cette ~~forme~~ masse avait la forme d'un cylindre avec à la partie supérieure une forme arrondie. L'objet était plus haut que large. Il était d'une couleur blanche avec un point lumineux dans sa partie inférieure. Cet objet n'émettait aucun son aucun bruit. Cela représentait une masse blanche non lumineuse avec seulement cette petite lumière.

SI: Notre observation a duré une ou deux minutes. L'objet est venu du clocher . Pour moi cet objet se déplaçait assez vite. Il se semblait haut dans le ciel. Beaucoup plus haut que le clocher . Lorsqu'il a pris feu s'est la partie haute qui s'est embrasée subitement. ~~Une~~ partie s'est désintégrée et j'ai vu tombé l'autre partie rapidement vers le sol.

SI: Lorsque nous avons constaté ce fait nous parlions entre nous de tout à fait autre chose. Je n'ai jamais lu de revue ou livre sur les O.V.N.I.. J'en ai entendu parler.

SI: Lorsque nous avons fait cette observation il faisait encore jour. La nuit commençait à tomber. Le ciel était clair et dégagé.

SI: Pour moi la masse que j'ai vu tomber, s'est écrasée sur le plateau de . Pour moi, j'ai pensé qu'il s'agissait d'un ballon dirigeable ou une montgolfière.

le 20 août 1980, à 12 heures 00

----Lecture faite par moi de la déclaration ci-dessus, j'y persiste et n'ai rien à y changer, à y ajouter, ou à y retrancher.
la personne entendue

L'A.

ANALYSE ET RÉFÉRENCES (ÉVENTUELLEMENT)

date et heure nous trouvant à (lieu)
 Ce jour vingt août mil neuf cent quatre vingt, à 14 h 15.

Nous soussigné(s) G., Y., Adjudant, O.P.J.

Vu les articles 16 à 19 et 75 du code de procédure pénale,

rapportons les opérations suivantes que nous avons effectuées, agissant en uniforme et conformément aux ordres de nos chefs.

● **PERSONNE CONCERNÉE**

NOM, PRENOMS (POUR UNE FEMME, TOUJOURS INSCRIRE LE NOM DE JEUNE FILLE, ÉVENTUELLEMENT SUIVI DU NOM D'ÉPOUSE)

B., O.

SEXE, DATE ET LIEU DE NAISSANCE (COMMUNE, CODE DÉPARTEMENT OU PAYS) NATIONALITÉ (SI ÉTRANGER)

M. - à ()

ADRESSE COMPLÈTE (BATIMENT, ESCALIER, RUE, COMMUNE, CODE POSTAL ET BUREAU DISTRIBUTEUR, ÉVENTUELLEMENT N° DE TÉLÉPHONE)

Apprenti tôlier, demeurant Rue à () qui déclare :

" Hier soir, 19 Août 1980, entre 21 h 15 - 21 h 30, je me trouvais assis sur parapet du vieux bassin à lorsque j'ai aperçu un objet de couleur blanche dans le ciel. Cet objet se déplaçait dans le sens de là vers . Il était très haut. Sa forme ressemblait plutôt à un rectangle. Il était plus haut que large. Sous l'engin, on apercevait une lumière qui éclairait l'intérieur de l'objet. A un certain moment, j'ai vu que cet engin prenait feu et perdait de l'altitude. Lorsque le feu s'est éteint, j'ai aperçu quelque chose de blanc, puis l'objet a disparu derrière les maisons. Nous étions à plusieurs jeunes à avoir vu ce phénomène.
 ---- A aucun moment, l'objet n'a changé de direction. Il se déplaçait assez vite. J'ai pensé qu'il pouvait s'agir d'une mongolfière.
 ---- Le temps était très clair hier soir et je distinguais assez bien cet engin qui évoluait dans le ciel. Il n'émettait à mon avis aucun bruit.
 ---- C'est tout ce que je peux vous dire sur cette affaire." " " " " " " " " " " "

Le 20 Août 1980, à 14 h 40.

Lecture faite par moi de la déclaration ci-dessus, j'y persisite et n'ai rien à y changer, à y ajouter ou à y retrancher.

La personne entendue L'enquêteur.

COMPAGNIE OU ESCADRON

L
UNITÉ

BT

PROCÈS-VERBAL (N°/ANNÉE)

1980

 PROCÈS-VERBAL
D'AUDITION DE **TEMOIN**
AUTRE CAS

 N° PIÈCE N° FEUILLET
 6 1 /

ANALYSE ET RÉFÉRENCES (ÉVENTUELLEMENT)

date et heure nous trouvant à (lieu)

Ce jour **vingt août mil neuf cent quatre vingt :**Nous soussigné(s) **L** , **C** , **M.D.L. Chef O.P.J.**Vu les articles **16 à 19 et 75** du code de procédure pénale,

rapportons les opérations suivantes que nous avons effectuées, agissant en uniforme et conformément aux ordres de nos chefs.

● PERSONNE CONCERNÉE

NOM, PRÉNOMS (POUR UNE FEMME, TOUJOURS INSCRIRE LE NOM DE JEUNE FILLE, ÉVENTUELLEMENT SUIVI DU NOM D'ÉPOUSE)

D S
SEXES, DATE ET LIEU DE NAISSANCE (COMMUNE, CODE DÉPARTEMENT OU PAYS)

NATIONALITÉ (SI ÉTRANGER)

E. née le à Française
ADRESSE COMPLÈTE (BÂTIMENT, LOCALITÉ, RUE, COMMUNE, CODE POSTAL ET BUREAU DISTRIBUTEUR, ÉVENTUELLEMENT N° DE TÉLÉPHONE)

domiciliée ()

-----Je suis en vacances à et hier soir, vers 21 heures 15 je me trouvais en compagnie de camarades. Nous étions assis sur un parapet, tournant le dos au bassin. A un moment donné un des gamçons dont j'ignore le nom et le prénom, s'est exclamé et disant qu'il venait de voir un objet dans le ciel. Immédiatement j'ai prêté attention et à mon tour j'ai bien remarqué dans le ciel, un objet blanc qui se déplaçait assez rapidement, à mon avis il avait la grandeur d'une porte.

-----A l'intérieur j'ai bien distingué une lumière.

-----Au bout de quelques minutes cet objet s'est balancé toujours avec sa lumière à l'intérieur, puis il a pris feu. De ma position il m'a semblé que plusieurs morceaux se sont détachés et lentement ils sont tombés en direction du sol.

-----Je dois dire que mon champ de vision était masqué en raison des maisons qui se trouvent face au vieux bassin à.

-----L'objet qui se déplaçait ne faisait aucun bruit, mon observation se situe cinq minutes environ.

-----Au moment de mon observation, il faisait encore jour.

-----Nous avons été plusieurs à avoir observé ce phénomène, étant de passage à, j'ignore le nom des jeunes qui étaient en ma compagnie.

-----Je pensais qu'il s'agissait d'une mongolfière du fait qu'il y avait du feu, aussi nous avons décidé l'alerter les Services du Commissariat de Police de.

-----A aucun moment je n'ai pensé qu'il s'agissait d'un O.V.N.I.

le 20 août 1980 à 14 heures 45.

Lecture faite par moi de la déclaration ci-dessus, j'y persiste n'ayant rien à y ajouter à y changer à y retrancher

Le personne entendue

le .O.P.J.

PLANCHE PHOTOGRAPHIQUE



PHOTO N° 1

Vue de la montgolfière accrochée à des branches.

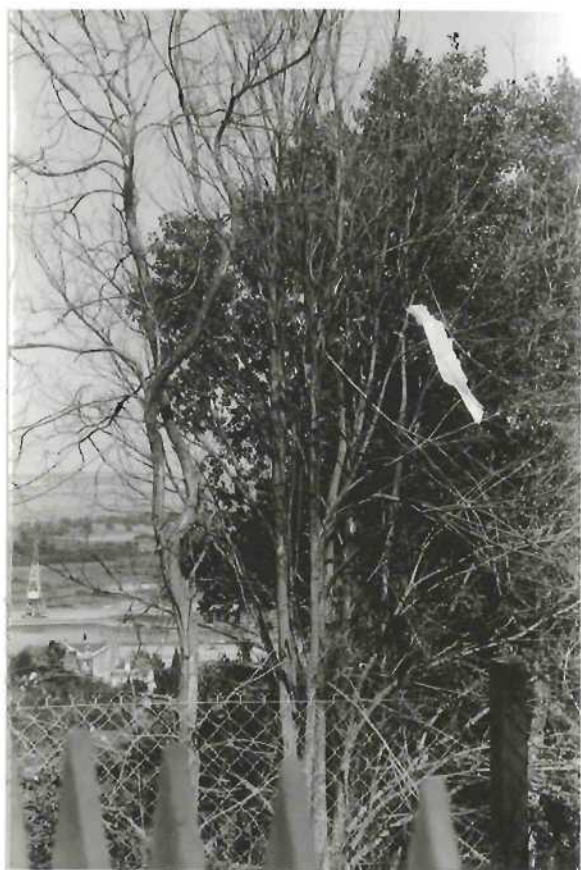

PHOTO N° 2

Vue de la montgolfière.

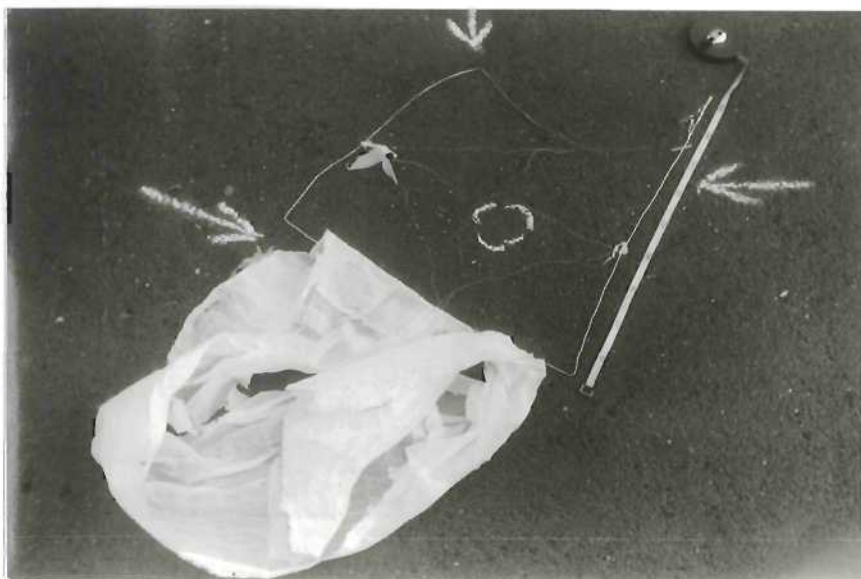

PHOTO N° 3

Vue de la montgolfière. Au centre, les fils sur lesquels une source de chaleur était ^{fixée} ont été légèrement brûlés.