

Code unité	Nmr P.V.	Année	Nmr dossier justice
04691	00701	2015	

Nmr pièce	N° feuillet
	1 / 1

Saisine du service enquêteur

Affaire **Phénomène aérospatial non identifié  
commune de AIROUX (11)**

N° d'ordre	DÉSIGNATION DES PIÈCES
1	Audition
2	Audition
3	Planche photographique des lieux

## ENQUETE

Le 08 mars 2015 vers 18 heures 40, M et Mme observent un phénomène aérospatial non identifié (PAN).

Entendu, M. nous informe avoir vu au dessus de ses champs, une forme ovale comme un œuf de couleur rouge possédant des tiges ressemblant à des pieds. L'objet se déplaçait avec légèreté. Le témoin a pu l'observer pendant environ 5 minutes avant de le voir disparaître dans le ciel.

— Cf. pièce n° 02

Mme, qui, quant à elle, était dans sa maison, a aperçu la même chose. Cette forme marchait près du hangar agricole puis a contourné le bâtiment avant de s'arrêter près du tracteur. Mme est sortie pour observer le phénomène puis est allée chercher le voisin. En revenant dans sa cour, elle a vu la forme s'élever dans le ciel en direction de CASTELNAUDARY (11).

-- Cf. pièce n° 03

Nous avons rencontré le voisin,

l'intéressé nous déclare n'avoir observé qu'une forme éloignée de couleur orange dans le ciel. Sans plus de précision.

Une planche photographique des lieux a été établie. Aucune trace n'a été constatée au sol.

— Cf. pièce n° 04

Nous avons contacté la brigade de gendarmerie des transports aériens (BGTA) à PERPIGNAN afin d'obtenir de plus amples renseignements à ce sujet. Aucun élément utile à l'enquête en cours n'a été recueilli.

Fait à le douze mars deux mille quinze.

L'officier de police judiciaire

## (DESTINATAIRES)

[ 1 ] - M le Procureur de la République à CARCASSONNE	Date de clôture	Vu et transmis par
[ 1 ] - M. le préfet à CARCASSONNE	12/03/2015	
[ 1 ] - GEIPAN à TOULOUSE (31)	Signature	
[ 1 ] - M. le cdt de la BGTA à PERPIGNAN		
[ 1 ] - Archives		

2 MARS 2015



## GENDARMERIE NATIONALE

## ENQUÊTE PRÉLIMINAIRE

## PROCÈS-VERBAL D'AUDITION DE TÉMOIN

Code unité	Nmr P.V.	Année	Nmr dossier justice
04691	00701	2015	

## RENSEIGNEMENT JUDICIAIRE

Nmr pièce

N° feuillet

1

1 / 2

## Analyse et références

Affaire

Le lundi 09 mars 2015 à 11 heures 30 minutes.

Nous soussigné gendarme , Agent de Police Judiciaire  
 Sous le contrôle de Capitaine Officier de Police Judiciaire

Vu les articles 20, 21-1 et 75 à 78 du Code de Procédure Pénale.

Nous trouvant au bureau de notre unité , rapportons les opérations suivantes :

Ce jour, nous procédons à l'enquête citée en référence,

**IDENTITE DE LA PERSONNE TÉMOIN**

Entendons la personne dénommée ci-dessus qui nous déclare :

Ce jour, je me présente à votre unité afin de signaler des faits troublants, à savoir le fait d'avoir observé un OVNI en compagnie de ma fille ainsi que ma femme qui n'était pas au même endroit que moi.

**II/ Renseignements sur les circonstances de l'observation**

Nous étions le 08 mars 2015 aux alentours de 18 heures 45. J'étais en train de promener mon chien sur la route en direction de MONTMAUR, à 300 ou 400 mètres de chez moi, en compagnie de ma fille. Il faisait encore jour à ce moment précis. Très peu de vent. J'ai aperçu venant de MONTFERRAND, dans le ciel une masse de couleur rouge qui était très haut et qui s'est rapidement posée dans le champ. Cette masse aussi imposante qu'une montgolfière s'est mise à rouler sur 300 mètres environ. Cette masse paraissait être assez légère car elle flottait plus ou moins lorsqu'elle tournait sur son flan. Arrivé au bout du champ, elle s'est envolée à une quarantaine de mètres de haut pour aller retomber 100 mètres plus loin devant le garage de mon habitation. Cette masse est restée alors 4 à 5 minutes immobile puis elle s'est envolée très rapidement et s'est dirigée vers la montagne noire, en direction de REVEL vers le vol à voile. Cette masse est montée extrêmement haut dans le ciel jusqu'à ce que je ne distingue plus qu'un petit point noir.

**III/ Renseignements sur le contenu de l'observation**

**Question** : Y avait-il, des sources de bruits connus au moment de l'observation ? Ces bruits étaient-ils permanents ?

**Réponse** : Non, aucun

**Question** : Quelle a été votre première réaction au début de l'observation ? Si vos réactions ont évolué au cours de l'observation, détaillez-les ?

**Réponse** : J'ai été surpris par le phénomène voire même un peu peur. Mon chien n'a pas bougé ni aboyé, il regardait.

**Question** : Pouvez-vous préciser le type de netteté du contour ?

**Réponse** : il s'agit d'une forme ovale comme un œuf et trois tiges à la base que je pense être des pieds

**Question** : Pourriez-vous décrire la couleur (vert, bleu, rouge, ocre, blanc, ...) s'il y a plusieurs couleurs dans la même forme, les préciser en indiquant leurs positions et intensités relatives ? Au besoin aidez-vous d'un dessin.

**Réponse** : la couleur de l'OVNI est de couleur rouge, assez vif, de façon uniforme. Les trois pieds étaient de couleur noirs.

**La personne entendue** )**L'Agent de Police Judiciaire**

**Question** : Pouvez-vous estimer la taille de cette forme visible en désignant un objet connu et en indiquant à quelle distance il aurait la même taille que la forme visible ?

**Réponse** : Je confirme qu'il s'agit d'un objet dont le volume est comparable à une montgolfière, d'au moins 5 mètre mètre de diamètre. Au plus près, nous nous trouvions à 300 mètres de l'objet quand il a dévalé dans le champ de carottes qui m'appartient et que j'ai en fermage.

**Question** : Pourriez-vous s'il y a eu plusieurs formes visibles au cours de l'observation, décrire en détail leurs évolutions relatives ?

**Réponse** : Non, l'OVNI n'a pas changé de forme à aucun moment.

**Question** : Y a-t-il eu d'autres témoins de votre observation ? Si oui, indiquez leurs liens éventuels (familier, professionnel, ou autre) avec vous. Donnez si possible leurs noms, adresses et numéros de téléphone ?

**Réponse** : **Question** : Y a-t-il eu d'autres témoins de votre observation ? Si oui, indiquez leurs liens éventuels (familier, professionnel, ou autre) avec vous. Donnez si possible leurs noms, adresses et numéros de téléphone ?

**Réponse** : Ma femme qui était chez nous, m'a confié lorsque je suis rentré que l'OVNI s'était posé devant le garage et qu'elle l'a vu s'envoler, très rapidement. Elle m'a dit avoir vu la même chose que moi.

### **III/ Autres aspects du phénomène**

**Question** : Y a-t-il eu des effets passagers ? Si oui lesquels ?

**Réponse** : je n'ai pas le sentiment que cela avait causé » un bouleversement ou une influence quelconque sur moi ou sur ma fille.

### **IV/ Autres renseignements**

**Question** : Êtes-vous sous traitement médical, et si tel est le cas, quel(s) médicament(s) prenez-vous ?

**Réponse** : Je n'ai pas de traitement médical actuellement.

Lecture faite par moi des renseignements d'état civil et de la déclaration ci-dessus, j'y persiste et n'ai rien à changer, à y ajouter ou à y retrancher.

le 09 mars 2015 à 12 heures 15 minutes.

**La personne entendue**

**L'Agent de Police Judiciaire**



Code unité <b>04691</b>	Nmr P.V. <b>00701</b>	Année <b>2015</b>	Nmr dossier justice
----------------------------	--------------------------	----------------------	---------------------

RENSEIGNEMENT JUDICIAIRE

Nmr pièce

**2**

N° feuillet

**1 / 4**

Analyse et références

Affaire

Le lundi 09 mars 2015 à 11 heures 25 minutes.

Nous soussigné Maréchal des logis-chef

, Officier de Police Judiciaire

Vu les articles 16 à 19 et 75 à 78 du Code de Procédure Pénale.

Nous trouvant au bureau de notre unité

rapportons les opérations suivantes :

Ce jour, nous procédons à l'enquête citée en référence,

**IDENTITE DE LA PERSONNE TÉMOIN**

Entendons la personne dénommée ci-dessus qui nous déclare :

« Je me présente ce jour à votre unité pour vous signaler des faits dont j'ai été témoin. ---

Hier soir, le dimanche 08 mars 2015, vers 18 heures 40, je me trouvais dans la cuisine de ma maison, . J'ai vu quelque chose qui marchait, il s'agissait d'une forme ovale de couleur rouge. Elle s'est arrêtée au niveau du hangar qui se situe à une dizaine de mètres de la fenêtre de la cuisine. Elle marchait de la droite vers la gauche. Cette forme a contourné le hangar, je suis donc sortie de la maison et je me suis avancée. Cette forme s'est arrêtée derrière le tracteur, et elle ne bougeait plus. Je me suis approchée, j'avais l'impression que cette chose avait 03 ou 04 pattes, elle était posée par terre. ---

Je me trouvais appuyée au tracteur, cette forme restait immobile. J'ai couru et je suis allée voir la voisine . Je lui ai demandé de venir voir, et quand on est sortie, cet objet était entrain de partir, il marchait en faisant comme des sauts dans le champ de blé. Je l'ai vu ensuite décoller et partir dans les airs en direction de CASTELNAUDARY. ---

**Question** : Êtes-vous sous traitement médical, et si tel est le cas, quel(s) médicament(s) prenez-vous ? ---

**Réponse** : Oui.

depuis 40 ans,

**Question** : Avez-vous pris un médicament avant votre observation ?--**Réponse** : Non je l'avais pris le matin puis pas encore celui du soir. ----**Question** : Avez-vous consommé de l'alcool ou tout autre produit avant votre intervention ? ----**Réponse** : Je ne boi spas d'alcool juste de l'eau. ---**// Renseignements sur les circonstances de l'observation****Question** : Pouvez-vous indiquer la date et l'heure précise du début de votre observation ?**Réponse** : Il devait être 18 heures 40 environ. Mon mari sera plus précis. —**Question** : Où vous trouviez-vous au moment de la constatation des faits ?**Réponse** : Je me trouvais dans la cuisine devant ma fenêtre. La chatte ne faisait que miauler elle voulait sortir. Donc quand j'ai ouvert la fenêtre, j'ai vu cette forme qui marchait. ----**La personne entendue****L'Officier de Police Judiciaire**

**Question** : Pouvez-vous indiquer les conditions météorologiques au moment de l'observation: présence de nuages (description), de vent (force), température (avec quelle précision), précipitations (neige légère, pluie battante) orage éventuel, etc... S'il y a une évolution des conditions météorologiques peu de temps avant, pendant ou peu de temps après l'observation, indiquez la ? ---

**Réponse** : Hier, il y avait du vent de cers, et il soufflait assez fort pour pousser cette forme. Dans l'après-midi, il faisait environ 17°C, et en fin d'après-midi, il faisait encore bon, le ciel était nuageux. Il ne faisait pas encore nuit, mais la luminosité commençait à décliner. Le temps n'a pas changé subitement.

**Question** : Pouvez-vous indiquer s'il y a lieu, la présence de constructions ou d'installations à fonction technique, par exemple: production d'énergie ou de matière première, transport d'énergie ou de matériaux, ou consommation d'énergie ou tout autre élément qu'il semblerait utile de signaler. Et si tel est le cas, indiquer où se trouvait cette installation par rapport à votre lieu d'observation et si elle se trouvait en activité. ---

**Réponse** : A environ 04km à vol d'oiseau, à MONTFERRAND, il y a la ligne à haute tension qui passe, et environ 07 éoliennes. Nous sommes entourés de champs en culture ( blé). ----

**Question** : Y avait-il, au moment de votre observation, un ou plusieurs phénomènes connus (artificiels ou naturels) dans une direction proche de celle du phénomène non-identifié. Si oui, indiquez lesquels et la position relative du phénomène non-identifié par rapport à eux. ---

**Réponse** : Non. La forme était rouge rouge. Le soleil se couchait derrière la maison. ----

**Question** : Y avait-il, des sources de bruits connus au moment de l'observation ? Ces bruits étaient-ils permanents ? ----

**Réponse** : Non je n'ai rien entendu, mais je suis sourde d'une oreille, et je me trouvais à l'intérieur. Quand je me suis approchée du tracteur et de cette forme, il n'y avait pas de bruit. ---

**Question** : Des informations ont-elles été utilisées au moment de l'observation ? ---

**Réponse** : Je n'ai pas utilisé d'objet de vision pour regarder. Au moment de l'observation, j'avais la fenêtre ouverte, je portais mes lunettes. J'ai un dixième de vision à l'œil droit suite à un accident, et neuf dixième à l'œil gauche. Avec mes lunettes, je vois très bien de loin. ---

**Question** : Des instruments de mesure et/ou d'enregistrement ont-ils, à votre connaissance, été en fonctionnement au moment de l'observation ? Ont-ils décelé quelque chose d'anormal à l'époque de l'observation ? ---

**Réponse** : Non pas à ma connaissance, et nous n'avions aucun appareil électro-ménager branché. ---

**Question** : Qu'elle était votre profession ? ---

**Réponse** : actuellement je suis à la retraite. Quand j'étais jeune j'ai suivi une formation de jardinier, je faisais les marchés et je travaillais dans les champs avec mon mari |

**Question** : Quelle était votre occupation à l'instant précis du début de votre observation ? Soyez aussi précis et détaillé que possible. ----

**Réponse** : J'étais entrain de préparer le repas, quand j'ai ouvert la fenêtre pour faire sortir le chat. ---

**Question** : Quelle a été votre première réaction au début de l'observation ? Si vos réactions ont évolué au cours de l'observation, détaillez-les ? ---

**Réponse** : J'ai été toute étonnée, je n'ai pas cru ce que je voyais. J'ai paniqué un peu, mais après j'ai voulu aller voir si ce n'était pas un engin agricole. Lorsque je me trouvais derrière cette roue de tracteur à le voir à quelques mètres de moi, j'avais peur, et j'ai pensé que c'était peut être un drone comme on voit à la TV. Je n'ai pas voulu m'approcher car j'ai eu peur que cette chose m'emmène. ---

**Question** : Avant votre observation, quel intérêt portiez-vous à ce genre de phénomènes (non-identifiés) ? Aviez-vous une opinion précise à ce sujet ? Laquelle ? Sur quoi la fondiez-vous ?

**Réponse** : je ne me suis jamais intéressée à ce genre de phénomènes. Je n'ai pas de théories.

**Question** : A qui avez-vous parlé en premier de votre observation ? Comment vos interlocuteurs ont-ils réagi ? ---

**Réponse** : J'en ai discuté avec ma fille et mon mari Ma fille habite à Elle a plaisanté sur ce que j'avais vu en disant que cet objet aurait pu m'emmener et me faire rater le repas. Mon mari m'a dit qu'il avait eu peur, et il pensait que c'était un nouveau moyen de faire des repérages pour les cambriolages. Et a pensé que c'était bizarre et qu'il fallait vous le signaler. ---

**Question** : Quel type d'activité extra professionnelle aimez-vous pratiquer ? ---

**Réponse** : Jusqu'à l'an passé je m'occupais de mon beau-frère, et c'est moi qui m'occupais de lui ( toilette, repas, de le promener). Je participe à la chorale les courses, je m'occupe du jardinage, et on bouge à ALBI.. ---

**La personne entendue**

**L'Officier de Police Judiciaire**



**Question** : Quel type de livres lisez-vous de préférence ? ---

**Réponse** : j'aime beaucoup lire, je lis la presse people, de la géographie, et tous type de livres.---

**Question** : Ces activités extra professionnelles ou ces lectures ont-elles été modifiées par votre observation ? ---

**Réponse** : Non je ne pense pas. ---

**Question** : Pensez-vous que l'existence de civilisations extra-terrestres serait incompatible avec les idées couramment admises sur le destin de l'homme sur son rôle sur la Terre ?

**Réponse** : Non je ne crois pas qu'il y est d'autres civilisations extra-terrestres. Je n'y pense pas mais en tout cas j'ai bien vu cet objet. ---

**Question** : Pensez-vous que la Science pourra expliquer votre observation ? Pourra-t-elle, à votre avis, expliquer tous les phénomènes aérospatiaux non-identifiés ? ---

**Réponse** : Je me suis posée la question et on n'a compris ce que c'était et qu'il vienne se poser chez nous. ---

### **II/ Renseignements sur le contenu de l'observation**

**Question** : Comment vous êtes-vous rendu compte de la présence du phénomène ?

**Réponse** : C'est quand j'ai ouvert la fenêtre pour faire sortir le chat, mon regard a été attiré par cette couleur rouge. ---

**Question** : Quelle était la direction initiale dans laquelle se trouvait le phénomène ? Indiquez si possible cette direction par rapport au Nord. A défaut, indiquez cette direction par rapport à des objets (village, maison, carrefour, ...) fixes dans le paysage. Si vos souvenirs ne sont pas très précis à ce sujet, indiquez l'imprécision (par exemple : probablement vers le Nord-Est).

**Réponse** : ne me parlait pas des point cardinaux. Je l'ai vu monter dans le ciel en direction de CASTELNAUDARY et ensuite je ne l'ai plus vu. Je l'ai vu il était déjà devant ma cuisine, et il allait vers le hangar. ---

**Question** : Vous souvenez-vous à quelle hauteur dans le ciel se trouvait initialement le phénomène ?--

**Réponse** : Quand je l'ai vu, il marchait en sautillant et en touchant le sol. Pour repartir je l'ai vu petit à petit s'envoler, progressivement. ---

**Question** : Le phénomène s'est-il manifesté à un moment ou à un autre devant un objet connu, éloigné de vous d'une distance connue : par exemple, devant une maison, des arbres, des collines, montagnes ou autres ? Si oui, à quelle distance se trouvait cet objet connu ? ---

**Réponse** : Mis à part marcher, je n'ai vu que ça. ----

**Question** : Quelle a été la distance minimale vous séparant du phénomène au cours de votre observation ? Quelle est la précision de votre estimation ? ---

**Réponse** : je me suis approchée à environ 10 mètres. ---

**Question** : Quelle a été la durée estimée de votre observation ? Quelle est, d'après vous, la précision de cette estimation ? ----

**Réponse** : environ un quart d'heure. ---

**Question** : Pouvez-vous préciser le type de forme du phénomène ? Éventuellement, pourriez-vous faire un dessin.

**Réponse** : Une forme ovale de couleur rouge vif. Je ne peux pas vous le dessiner je tremble. --

**Question** : Pouvez-vous estimer la taille de cette forme visible en désignant un objet connu et en indiquant à quelle distance il aurait la même taille que la forme visible ? ---

**Réponse** : Environ 03 mètres de long et de hauteur, 01 m 40. --

### **III/ Autres aspects du phénomène**

**Question** : Y a-t-il eu des effets passagers ? Si oui lesquels ?

**Réponse** : non je ne pense pas, mais je n'ai trop regardé car j'avais peur. ---

**Question** : Y'a t'il eu des effets durables après la disparition du phénomène ? Si oui, lesquels ?

**Réponse** : j'ai eu peur sur le moment, mais après je n'ai eu aucun ressenti particulier.

### **IV/ Autres renseignements**

**Question** : Y a-t-il eu d'autres témoins de votre observation ? Si oui, indiquez leurs liens éventuels (familier, professionnel, ou autre) avec vous. Donnez si possible leurs noms, adresses et numéros de téléphone ?

**Réponse** : Mon mari \_\_\_\_\_, ma fille \_\_\_\_\_ et ma voisine qui a vu cette forme de très : \_\_\_\_\_

**La personne entendue**

**L'Officier de Police Judiciaire**

**Question** : Présentez-vous un état de vulnérabilité (grossesse, handicap, maladie, ...) ?

**Réponse** : Non. ---

Lecture faite par moi des renseignements d'état civil et de la déclaration ci-dessus, j'y persiste et n'ai rien à changer, à y ajouter ou à y retrancher.

, le 09 mars 2015 à 12 heures 30 minutes.

**La personne entendue**

**L'Officier de Police Judiciaire**





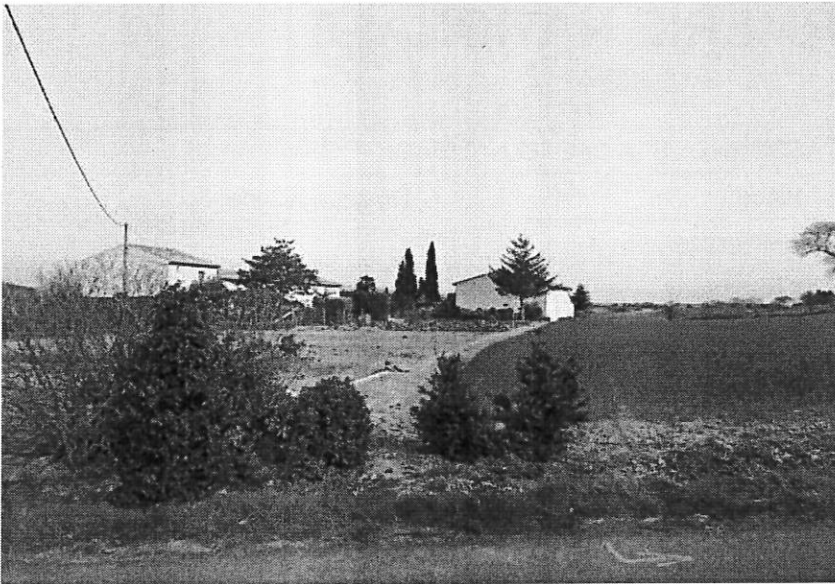

Vue de la ferme d'où les propriétaires ont aperçu le phénomène



L'objet volant a été bloqué par le hangar. il s'est arrêté et a fait demi-tour en direction du champs cultivé.



l'objet a survolé avec légèreté ce champs. aucune marque au sol



la forme ovale rouge a également survolé ce champs situé de l'autre côté de la route.



l'objet est arrivé dans la cour de la forme en empruntant ce chemin d'accès. il est passé sous les fils électriques sans commettre aucune dégradation.

