

GENDARMERIE NATIONALE

GROUPEMENT

COMPAGNIE **XXXXXXXXXX**

UNITÉ **Brigade**

P.V. N° / 19...

BORDEREAU D'ENVOI

CONSTITUANT AVEC LES PIÈCES
 QU'IL ÉNUMÈRE LA PROCÉDURE
 ENREGISTRÉE A L'UNITÉ SOUS LE
 ← NUMÉRO INDIQUÉ CI-CONTRE

Objet volant non identifié
 aperçu par Mr C E

CAVRE RÉSERVÉ AU DESTINATAIRE

0305867

OBJET DE LA PROCÉDURE

RENSEIGNEMENTS ADMINISTRATIFS

Objet volant non identifié.

ENQUÊTE

<input checked="" type="checkbox"/>	PRÉLIMINAIRE
<input type="checkbox"/>	FLAGRANT DÉLIT
<input type="checkbox"/>	COMMISSION ROGATOIRE
<input type="checkbox"/>	AUTRE

NUMÉRO D'ORDRE	DÉSIGNATION DES PIÈCES
1	-Procès-verbal de synthèse
2	-Procès-verbal audition C E
3	-Relié topographique
4	-Schéma d'observation

INDEXATION DU DESTINATAIRE (X)	NOMBRE D'EXEMPLAIRES	DESTINATAIRES
	2	M. LE PROCUREUR DE LA RÉPUBLIQUE A
	1	Mr le Préfet de . à
	1	Mr le Général Commandant la R.A. à
	2	Mr le Ministre des Armées Direction de la Gendarmerie Nationale
	1	Mr le Directeur du Centre National d'Etudes Spatiales à
	1	ARCHIVE TRANSMISE AU Cdt de Groupement LE

SUITE DU B.E. SUR PAGE(S) SUIVANTE(S)

VU ET TRANSMIS PAR :
 le Capitaine P.

DATE, SIGNATURE, CACHET

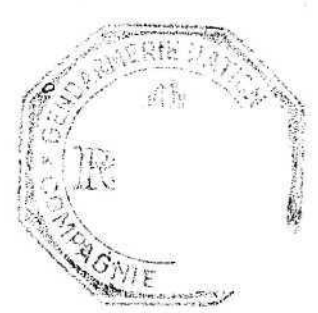

GENDARMERIE NATIONALE

PROCÈS - VERBAL

CADRE RESERVE AU DESTINATAIRE

COMPAGNIE **de**

UNITE **brigade de**

D'ENQUETE PRELIMINAIRE

RENSEIGNEMENTS ADMINISTRATIFS

CODE UNITE
02133

PROCÈS-VERBAL N°
n° 596/83

N° PIÈCE
1

N° FEUILLET
1

NATURE PRÉCISE DES FAITS - RÉFÉRENCE

NATURE DES FAITS: -Objet volant non identifié.
RÉFÉRENCE: - G.N. n° 32 600 H.A. Gend. T. du 02/08/1983

NOUS SOUSSIGNÉ(S) **Gendarme L. J.**

VU L'(ES) ARTICLE(S)

RAPPORTONS LES OPÉRATIONS SUIVANTES QUE NOUS AVONS EFFECTUÉES, AGISSANT EN UNIFORME ET CONFORMÉMENT AUX ORDRES DE NOS CHEFS.

DATE HEURE

CE JOUR **13/07/1983**, à **17 heures 20**, au bureau de notre brigade, se présente **Mr G. E.** ancien navigateur de l'Armée de l'Air.

Il nous déclare avoir observé le déplacement d'un objet mystérieux évoluant dans le ciel au-dessus de **...**, le **12 juillet 1983**, à **22 heures 20**.

Le même jour, avons entendus

g. E. : Le **12/07/1983**, à **20 h 20 TU** (heure locale **22 h 20**), alors qu'il se trouvait devant son domicile, il a aperçu dans le ciel un cercle très lumineux de couleur blanche et de la grosseur de 3 à 4 fois la pleine lune. Cet objet se dirigeait dans le sens **Ouest/Nord-Est**, puis vers le **Sud-Est**. En sa qualité d'ancien navigateur de l'Armée de l'Air, il fait état de renseignements techniques. (Pièce n° 2)

Il nous remet:

- Un relevé de carte indiquant le sens de vol du phénomène observé. (Pièce n° 3)
- Un schéma d'observation tracé de sa main. (Pièce n° 4)

Son épouse a vu également le phénomène. Elle est entendue verbalement par nos soins et confirme à tous points la déclaration de **Mr G.**

Plusieurs personnes de **...** et des localités avoisinantes sont entendues verbalement. Aucune d'elles n'a aperçu les faits ci-dessus mentionnés.

M. F.
-Par message n° **859/2** du **13/07/1983**, nous avons rendu compte des faits à notre Commandant de Compagnie.

-Téléphoniquement nous avons pris contact avec l'observatoire du **...** (Tél. **...**)
Il nous a été signalé qu'une observation semblable avait été signalée. Elle aurait été faite dans la nuit du **12 au 13/07/1983** dans la région **...** et qu'il pourrait s'agir de tirs d'engins en provenance du centre d'essais des **...**, sans autre précision.

-Le Centre National d'Etudes spatiales de **...**, fermé jusqu'au **18/07/1983**, n'a pu être contacté qu'à cette date. Le renseignement fourni par l'observatoire du **...** nous a été confirmé sans autre précision.

DESTINATAIRES	INDEXATION ET NUMÉRO	DATE DE CLOTURE	VU ET TRANSMIS PAR
	<input type="checkbox"/> 1. M. le Procureur de la République, à ...	LE 18/07/1983	LE COMMANDANT D'UNITE
	<input type="checkbox"/> 2. M. le Général Cdt la ... R.A. à ...		
	<input checked="" type="checkbox"/> 3. M. le Ministre des Armées, Direction de la Gendarmerie NATIONALE.		
<input type="checkbox"/> 4. Centre National Etudes Spatiales de ...			
<input type="checkbox"/> 5. ARCHIVE TRANSMISE AU CDT. de ... (pour information)			
	SIGNATURE(S)	SIGNATURE ET CACHET	

COMPAGNIE DU **SAVONNIER**

UNITÉ de **brigade de**

PROCÈS-VERBAL (N°/ANNÉE)

506183

PROCÈS-VERBAL D'AUDITION DE

AUTRE CAS

N° PIÈCE

N° FEUILLET

1 /

ANALYSE ET RÉFÉRENCES (ÉVENTUELLEMENT)

Ce jour **13/07/1983, à 17 heures 20, à**

Nous soussigné(s) **Gendarme L. J. , A.P.J.**

Vu les articles **20 et 75**

du code de procédure pénale,

rapportons les opérations suivantes que nous avons effectuées, agissant en uniforme et conformément aux ordres de nos chefs.

PERSONNE CONCERNÉE

NOM, PRÉNOMS (POUR UNE FEMME, TOUJOURS INSCRIRE LE NOM DE JEUNE FILLE, ÉVENTUELLEMENT SUIVI DU NOM D'ÉPOUSE)

C E

SEXE, DATE ET LIEU DE NAISSANCE (COMMUNE, CODE DÉPARTEMENT OU PAYS)

M/ né le à ()

NATIONALITÉ (SI ÉTRANGER)

FILIATION

fils de E et de R D

SITUATION DE FAMILLE

marié un enfant

ADRESSE COMPLÈTE (BATIMENT, ESCALIER, RUE, COMMUNE, CODE POSTAL ET BUREAU DISTRIBUTEUR ÉVENTUELLEMENT N° DE TÉLÉPHONE), PROFESSION (ÉV.)

demeurant au lieu-dit " commune de / , qui déclare:

Le 12/07/1983, à 20 heures 20 TU (heure locale 22 h 20), je me trouvais devant mon domicile. J'ai aperçu, dans le ciel un cercle très lumineux, de couleur blanche et de la grosseur de 3 à 4 fois la pleine lune environ. Cet objet se dirigeait dans le sens Ouest-Nord-Est vers le Sud-Est. En ma qualité d'ancien navigateur de l'Armée de l'Air, je me dois de faire la déclaration ci-dessous:

- La température était de 25 °C - L'hygrométrie 90 % - La visibilité était parfaite. le vent nul - l'altitude du lieu d'observation 550m - Le lieu est déjà mentionné.

La direction a) - déplacement vers le Sud-Est
b) - changement de direction vers le Sud/Est. (1) Ouest

Éclat de l'objet: 10 à 15 fois Vénus (dans la phase avant le changement de direction dans la phase du changement de direction, hale (très net) de la taille de Vénus, avec traînée de fumée courte mais bien distincte, le tout se déplaçant en spirales, de très faible amplitude, avec gain d'altitude d'une dizaine de degrés puis disparition dans l'horizon.

Bruit: nul.

Couleur de l'éclat: Blanc identique à Vénus.

Angle vertical de l'observation: 20 degrés

Valeur angulaire de l'objet: 2 à 3 degrés.

Distance difficile à donner: 10 à 15 Kms.

Vitesse apparente de déplacement non précisée, lente mais régulière, cette vitesse, compte-tenu de la distance de l'objet, donnait l'image d'un avion en phase d'atterrissage.

Durée de l'observation depuis son repérage: 2 minutes environ.

Repères servant de base et ayant facilité l'observation: Crêtes des Montagnes du jusqu'à ; Vénus et la Lune parfaitement identifiables et à la limite des crêtes ci-dessus mentionnées.

Aucun astre dans le ciel. Il s'agit d'une région rurale sans éclat de ville où le silence est presque parfait.

J'ai appelé immédiatement mon épouse qui a parfaitement vu ce que j'ai décrit.

J'ignore s'il y a eu des témoins de ce fait. Il est impossible qu'il s'agisse d'un ballon sonde ou tout autre objet terrestre du moins à ma connaissance.

Le 13/07/1983, à 17 heures 30, Lecture faite par moi de la déclaration ci-dessus, j'y persiste, n'ai rien à y ajouter, à y changer ou à y retrancher.

La personne entendue

L'A.P.J.

(1)
Un mot barré (Est)
Un mot ajouté (Ouest)

E.C

Je, , qui déclare à nouveau le 13/7/83 à 17 heures 30s

Le vol de l'objet était horizontal jusqu'au changement de direction vers le Sud-Est, il devait se trouver à 500 m au-dessus des crêtes (appréciation visuelle) .

Le 13/07/1983, à 17 heures 35,

Lecture faite par moi de la déclaration ci-dessus, j'y persiste, n'ai rien à y changer, à y retrancher ou à y ajouter.

La personne entendue

L'A.P.J.

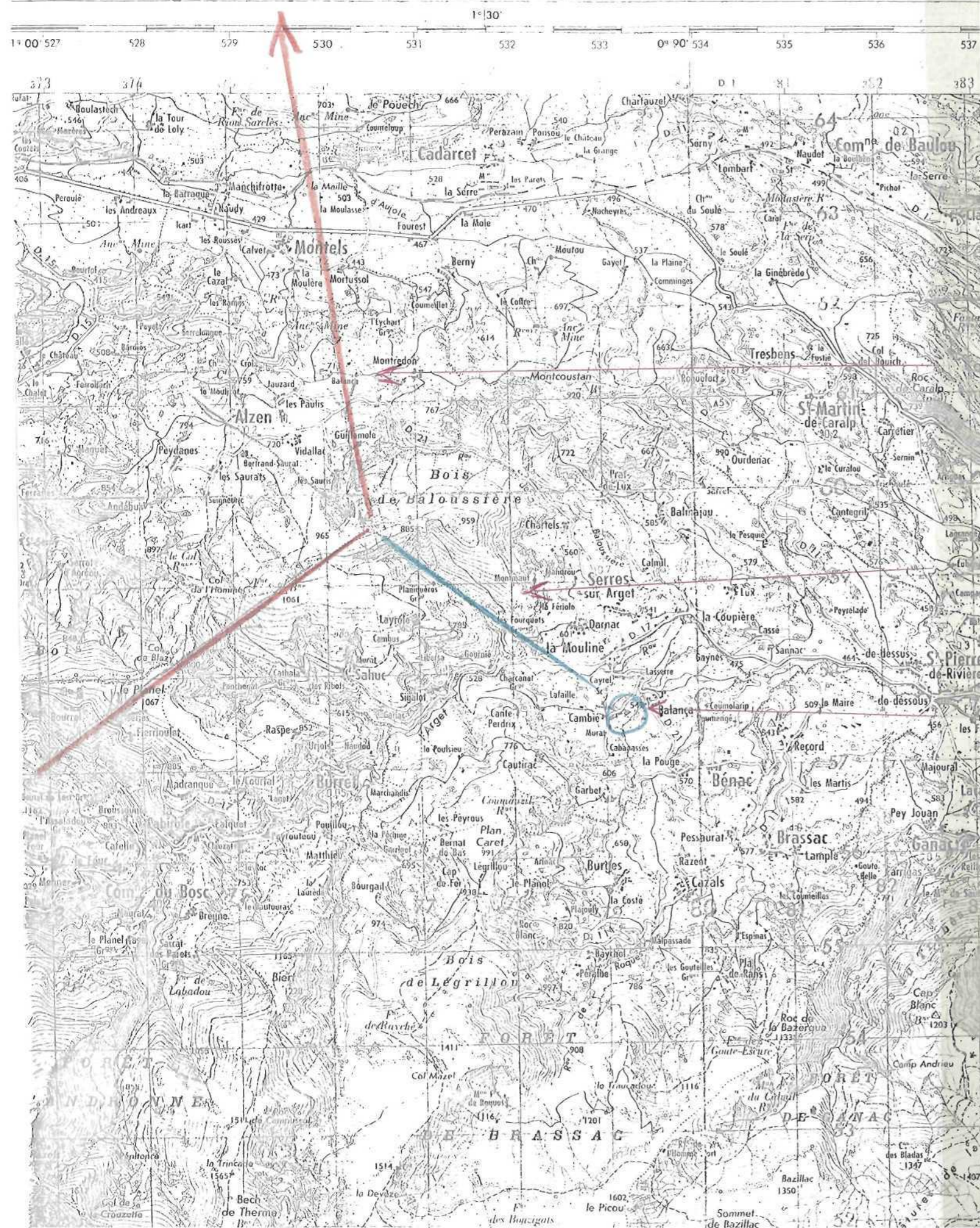

Relevé carte UTM 1 / 50000

- Feuille XXI 47

Sens de ~~XXXX~~ vol du phénomène observé

Sens de l'observation

Lieu de l'observation

PV n° 596 du 13/07/1983 - Brigade Gendarmerie de
(O.V.N.I.)

SCHEMA TRACE DE LA MAIN DE L'OBSERVATEUR

~ Schéma de l'observation

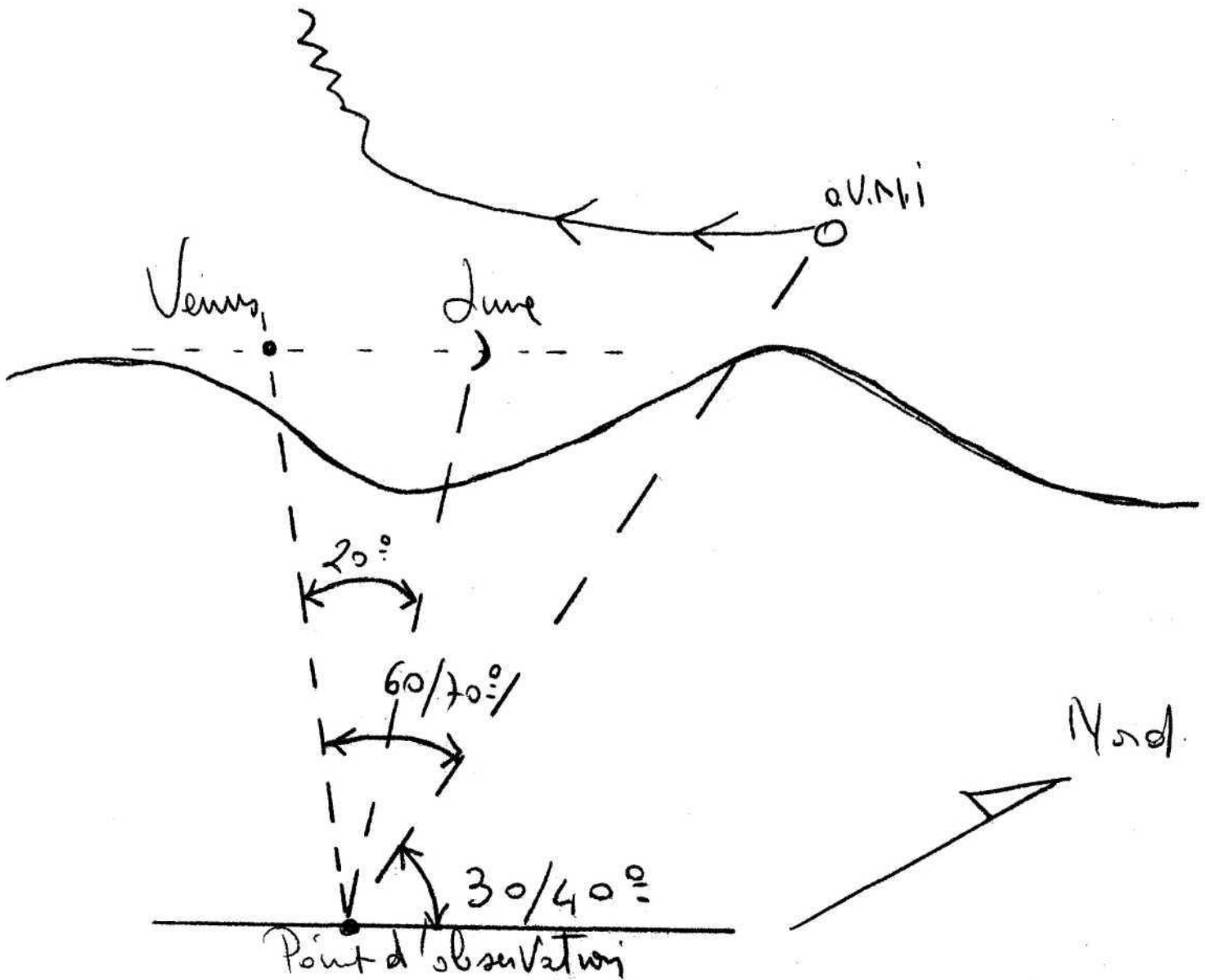

01 N° GEPAN Doc (I8)

83306867

02 N° Département (A2)

[]

03 Nom de la Brigade (A20)

[]

04 Nombre témoins (≤ 9) (I2)

01

05 Noms témoins (A20)

N° 1 C E

N° 2

N° 3

N° 4

N° 5

N° 6

N° 7

N° 8

N° 9

06 Jour (A2)

12

07 Mois (A2)

07

08 Année (A2)

83

09 Nombre d'informations supplémentaires (≤ 10) (I2)

02

N° question	clef (A2)	information (A20)
10	AT	AMONHYMES
11	DG	SCHEMA PLAN
12	ID	MISSILE M4
13	[]	[]
14	[]	[]
15	[]	[]
16	[]	[]
17	[]	[]
18	[]	[]
19	[]	[]

Nom Témoin : C E

08 Durée (A20)

Rumin environ

01 Profession (A20) ANCIEN NAVIGANT AIR

09 Nombre phases d'observation (I2)

01

02 Age (A2)

03 Sexe (A1) M

10 Nombre d'informations supplémentaires (≤ 10) (I2)

01

04 Parentés /9(A2, 1X)/

05 Recouvrement total /9(A2, 1X)/

06 Recouvrement partie1 /9(A2, 1X)/

07 Lieu d'observation (A20)

Lieu dit " " " "

N° question	clef A2	information (A15)
11	<u>CA</u>	<u>DEVANT DOMICILE</u>
12	<u> </u>	
13	<u> </u>	
14	<u> </u>	
15	<u> </u>	
16	<u> </u>	
17	<u> </u>	
18	<u> </u>	
19	<u> </u>	
20	<u> </u>	

Phase n°

01

du témoin n°

01

14 Distance (A15)

10 à 15 Kms

01 Heure (A6)

22.H20

15 Nombre d'informations supplémentaires (≤ 15) (I2)

03

02 Terme (A15)

CERCLE LUMINEUX

03 Forme (A15)

04 Couleur (A15)

BLANCHE

05 Taille (A15)

3 à 4 x la Lune

06 Trajectoire (A15)

07 Cap (A15)

SUD OUEST

08 Vitesse (A15)

lentie régulière

09 Bruit (A15)

HEAUTE

10 Décor (A15)

CIEL

11 Phénomène/décor (A15)

CRÉPES NOIRTES

12 Direction de l'obs. (A15)

13 Nébulosité (A15)

HEAUTE

N° question	clef A2	information (A15)
16	A2	5.50m
17	DE	04. E.G.A.L. A. U.I.M.U.S
18	F.P	D.I.S.P.A.R.I.T.I.O.N.
19		
20		
21		
22		
23		
24		
25		
26		
27		
28		
29		
30		