

PROCÈS-VERBAL D'AUDITION

Code unité	Nmr P. V.	Année	Nmr dossier justice
04977	03222	2012	

Nmr pièce #	N° feuillet
	1 / 2

Analyse et références

Affaire **Observation lumineuse inexpliquée**

Le Mardi dix-sept Juillet deux mille douze ;
 Nous soussigné.

Vu l'article L.3211-3 du code de la défense ;

Nous trouvant au bureau de notre unité à _____ entendons : _____

IDENTITE DE LA PERSONNE TÉMOIN

Sexe	Nom	Prénom
M		
Situation de famille	Validité état-civil	
Date naissance	Commune naissance et Code Postal	Pays
20/06/1972		
		INSEE
	Profession	
	Directeur technique	

----- Qui nous déclare à quinze heures et vingt-cinq minutes : « -----
 ----- Je me présente ce jour au bureau de votre unité afin de vous informer de certaines observations que j'ai pu réaliser dans la soirée du vingt Juin dernier. De cette façon, aux alentours de vingt-deux heures et cinquante minutes, je me trouvais à hauteur du numéro 22 de la Rue de la Tour d'Auvergne au sein du 9ème arrondissement de la capitale. Alors que je téléphonais, j'ai regardé vers le ciel. J'ai ainsi vu un point lumineux qui pouvait peut-être se situer à trois cents mètres au dessus du sol. Cette source lumineuse jaune était mobile. Ayant des notions d'aviation, j'ai immédiatement pensé qu'il s'agissait d'un aéronef, celui-ci était dépourvu de feux de position. Si le phénomène fut observable durant peut-être une minute, je suis bien resté vingt ou trente secondes à m'interroger sur sa nature. Passé ce délai, toujours intrigué, j'ai utilisé mon appareil photographique en mode « caméra » puis en mode « photo ». Je vous précise que j'avais sur moi un appareil photographique car j'ai besoin d'un tel équipement dans le cadre de ma profession. Je détiens ainsi deux vidéos : la première présente le phénomène dans l'environnement de la Rue de la Tour d'Auvergne et du ciel parisien alors que la seconde est focalisée sur « l'objet ». Je possède également une photo de ce point lumineux. -----
 ----- A la suite de diverses recherches et consultations sur Internet, j'ai fini par prendre attache avec le GEIPAN. Cet organisme m'a alors fait parvenir un dossier présentant notamment un questionnaire d'observation. Je tiens à préciser que j'ai longtemps hésité à venir vous voir ; j'avais peur de passer pour un farfêlu. Cependant, lorsque j'ai reçu, ce matin, un mail de relance du GEIPAN, j'ai compris qu'il pouvait s'agir d'une affaire sérieuse qui méritait que j'aie jusqu'au bout de ma démarche. -----
 ----- Je vous délivre l'ensemble du petit dossier que j'ai constitué. Il contient, en particulier, le questionnaire évoqué dûment renseigné, les caractéristiques techniques de la photographie prise ainsi que les différents échanges de mails entre le GEIPAN et moi-même ; surtout, je tiens à vous remettre un « DVD-R » de marque « PHILIPS » qui contient les vidéos en haute définition mentionnées plus haut. -----
 ----- Fait et clos à _____, le dix-sept Juillet deux mille douze, à quinze heures et cinquante minutes. Lecture faite par moi des renseignements d'état civil et de la déclaration ci-dessus, j'y persiste et n'ai rien à changer, à y ajouter ou à y retrancher ». -----

La Personne entendue**L'Officier de Police Judiciaire**

(DESTINATAIRES)

[2] GEIPAN
 (18 Avenue Belin, 31401 TOULOUSE CEDEX 9)

Date de clôture

Le 17/07/2012

vu et transmis par :

[2] DGGN

Signature(s) Le

22. VII. 2012
Adjudant

[1]

---- Monsieur , lui-même « en distanciation et en doute » vis à vis de ses observations, nous a paru comme une personne raisonnable dont le témoignage serait digne d'être étudié avec la plus grande attention. -----

---- Au terme du recueil de la déposition de l'intéressé, nous avons vainement tenté de lire le « DVD-R » remis comme de transférer directement au Groupe d'Etudes et d'Informations sur les Phénomènes Aérospatiaux Non-identifiés (GEIPAN) les données potentiellement présentes sur ce disque. -----

---- En conséquence, nous transmettons directement la présente procédure aux différents destinataires indiqués, le « DVD-R » de Monsieur étant joint aux deux exemplaires acheminés à notre Direction Générale. -----

---- Fait et clos à , le dix-sept Juillet deux mille douze, à dix-sept heures. -----

~~L'Officier de Police Judiciaire~~



V/OBSERVATION PARIS (75) 20 06 2012 - AR TEMOIGNAGE TELEPHONIQUE

Geipan <Geipan@cnes.fr>

2 juillet 2012 11:31

Cher témoin,

Nous vous remercions d'avoir porté à notre connaissance votre témoignage d'observation. Nous n'avons pas d'explication à priori sur ce phénomène. Si vous pensez avoir été témoin direct d'une observation non identifiée, il est possible que le GEIPAN ouvre un dossier.

Merci de télécharger et remplir au préalable le formulaire intitulé "témoignage standard" qui va apporter des précisions utiles concernant votre observation. Il se trouve sur la page d'accueil de notre site internet <http://www.geipan.fr>

Il permet de mieux situer le temps, l'espace et les conditions dans lesquelles l'observation a été faite. Ce formulaire ne peut être rempli directement, il faut le télécharger au préalable sur votre PC, le remplir, puis nous le renvoyer par mail.

Il est, en outre, indispensable, si vous résidez dans une zone couverte par la Gendarmerie Nationale, que vous vous rendiez dans votre brigade locale afin que les gendarmes puissent établir un Procès Verbal de renseignement administratif enrichi de votre d'audition. Nous vous conseillons de munir, à cette occasion, d'une copie du témoignage standard.

Le GEIPAN est lié à la Gendarmerie Nationale par une convention de fonctionnement (PROTOCOLE CNES/DGGN (DCT/DA/2011-0005976 - DGGN/DOE/SDDOP 30840).

Cette démarche permet de donner un grand poids à votre témoignage, ainsi que l'ouverture très rapide par les gendarmes d'une enquête administrative locale auprès des aéroports, services météo etc. En cas de difficulté, vous pouvez faire référence au protocole mentionné ci-dessus et produire ce mail pour appuyer votre démarche.

Une copie du Procès Verbal alors établi nous sera ensuite directement transmise.

En l'absence de ces pièces, le GEIPAN ne sera pas en mesure de traiter votre cas d'observation, car il lui est indispensable de disposer de

témoignages les plus concrets possibles.

IMPORTANT : Toute pièce permettant d'enrichir utilement le dossier sera très appréciée : photo originale (format JPEG), vidéo, ou dessin illustrant votre observation. Nous mettrons si nécessaire à votre disposition un lien sécurisé vous permettant de les déposer.

Très cordialement,

GEIPAN

Groupe d'études et d'information sur les Phénomènes Aérospatiaux Non identifiés

Direction Adjointe du
Centre Spatial de Toulouse
Centre National d'Etudes Spatiales
18 Avenue BELIN
31401 TOULOUSE CEDEX 9
Boite Postale Interne 2911

Tél : 05.61.27.48.01 - Fax : 05.61.28.31.82

<http://www.geipan.fr>



RE: V/OBSERVATION PARIS (75) 20 06 2012 - PAS DE QUESTIONNAIRE RECU AU GEIPAN - Dernier rappel

Message

Geipan <Geipan@cnes.fr>

17 juillet 201

Bonjour,

Sauf erreur de notre part, nous n'avons jamais reçu de réponse à notre mail ci-dessous. Nous ne disposons donc pas d'informations suffisantes pour traiter votre témoignage. Et le terme est court, car si nous souhaitons obtenir des renseignements de la part de l'aviation civile concernant d'éventuelles traces radar, nous avons un maximum de 2 mois après la survenance de l'observation.

Si vous souhaitez toujours confier au Geipan votre cas d'observation, merci de remplir le questionnaire demandé et de nous préciser si vous avez pu vous rendre à la gendarmerie.

Dans l'attente de votre réponse (*Sans réponse de votre part à ce mail, nous procéderons à la clôture de ce cas.*)

Comptant sur votre compréhension,
Très cordialement,

GEIPAN

Groupe d'études et d'information sur les Phénomènes Aérospatiaux Non identifiés

Direction Adjointe du

Centre Spatial de Toulouse

Centre National d'Etudes Spatiales

18 Avenue BELIN

31401 TOULOUSE CEDEX 9

Boite Postale Interne 2911

Tél : 05.61.27.48.01 - Fax : 05.61.28.31.82

<http://www.geipan.fr>

De :

Envoyé : lundi 2 juillet 2012 13:32

À : Geipan

Objet : Re: V/OBSERVATION PARIS (75) 20 06 2012 - AR TMOIGNAGE TELEPHONIQUE

Bonjour,

Pour commencer merci de m'avoir répondu, avant de commencer toute procédure je vous laisse le lien de la vidéo du 20 juin 2012 ici et ici pour les descriptif du fichier originale j'utilise picasa pour des envois de fichiers histoire de vous faire une idée....

Naturellement je m'occupe de remplir le dossier dans les plus brefs délais.

merci encore de m'avoir répondu :)

Le 2 juillet 2012 11:31, Geipan <Geipan@cnes.fr> a écrit :

Cher témoin,

Nous vous remercions d'avoir porté à notre connaissance votre témoignage d'observation. Nous n'avons pas d'explication à priori sur ce phénomène. Si vous pensez avoir été témoin direct d'une observation non identifiée, il est possible que le GEIPAN ouvre un dossier.

Merci de télécharger et remplir au préalable le formulaire intitulé "témoignage standard" qui va apporter des précisions utiles concernant votre observation. Il se trouve sur la page d'accueil de notre site internet <http://www.geipan.fr>

Il permet de mieux situer le temps, l'espace et les conditions dans lesquelles l'observation a été faite. Ce formulaire ne peut être rempli directement, il faut le télécharger au préalable sur votre PC, le remplir, puis nous le renvoyer par mail.

Il est, en outre, indispensable, si vous résidez dans une zone couverte par la Gendarmerie Nationale, que vous vous rendiez dans votre brigade locale afin que les gendarmes puissent établir un Procès Verbal de renseignement administratif enrichi de votre audition. Nous vous conseillons de munir, à cette occasion, d'une copie du témoignage standard.

Le GEIPAN est lié à la Gendarmerie Nationale par une convention de fonctionnement (PROTOCOLE CNES/DGGN (DCT/DA/2011-0005976

DGGN/DOE/SDDOP 30840).

Cette démarche permet de donner un grand poids à votre témoignage, ainsi que l'ouverture très rapide par les gendarmes d'une enquête administrative locale auprès des aéroports, services météo etc. En cas de difficulté, vous pouvez faire référence au protocole mentionné ci-dessus et produire ce mail pour appuyer votre démarche.

Une copie du Procès Verbal alors établi nous sera ensuite directement transmise.

En l'absence de ces pièces, le GEIPAN ne sera pas en mesure de traiter votre cas d'observation, car il lui est indispensable disposer de témoignages les plus concrets possibles.

IMPORTANT : Toute pièce permettant d'enrichir utilement le dossier sera très appréciée : photo originale (format JPEG), vidéo ou dessin illustrant votre observation. Nous mettrons si nécessaire à votre disposition un lien sécurisé vous permettant de déposer.

Très cordialement,

GEIPAN

Groupe d'études et d'information sur les Phénomènes Aérospatiaux Non identifiés

Direction Adjointe du
Centre Spatial de Toulouse
Centre National d'Etudes Spatiales
18 Avenue BELIN
31401 TOULOUSE CEDEX 9
Boite Postale Interne 2911

Tél : 05.61.27.48.01 - Fax : 05.61.28.31.82
<http://www.geipan.fr>

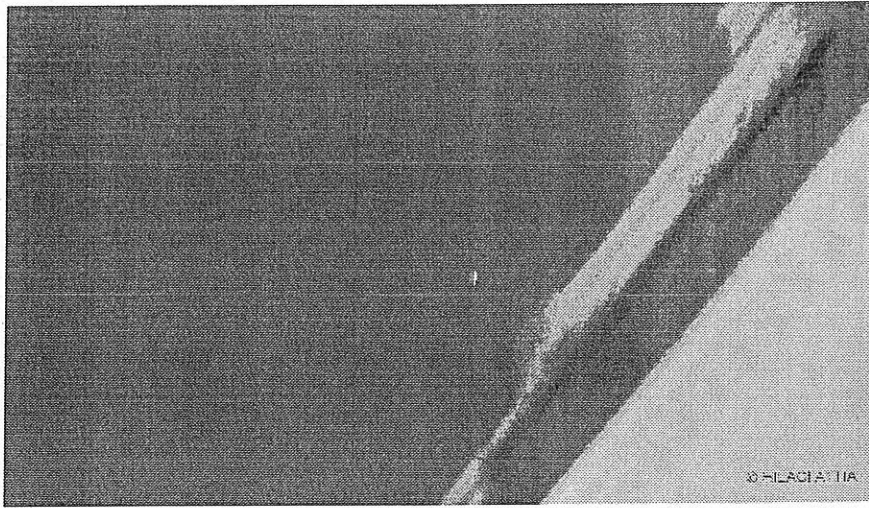

Date	20 juin 2012 15:51:53
Largeur	2048
Hauteur	1151
Taille de fichier	132842
Appareil photo	Canon
Modèle	Canon IXUS 117 HS
ISO	1600
Exposition	1.0 s
Ouverture	5.9
Longueur focale	20mm
Avec flash	false
Latitude	48.879095° N
Longitude	2.343833° E
Balance des blancs	0
Mode de mesure	5
Largeur CCD	6.1976
Correction d'exposition	0.0
Résolution X en plan focal	16393.443
Unité de résolution de plan focal	2.0
Artiste	Picasa
Date et heure (original)	2012:06:20 22:51:53
Espace colorimétrique	1
Résolution X	180.0
Résolution Y	180.0
Unité de résolution	2
Logiciels	Picasa
date et heure	2012:07:01 02:32:07
Positionnement	2

YCbCr

Date et heure 2012:06:20
(en numérisé) 22:51:53

Bits

compressés par 3.0
pixel

Ouverture max. 5.125

Méthode de
détection 2

Rendu
personnalisé 0

Mode
d'exposition 0

Facteur du
zoom 1.0
numérique

Longueur focale
(pellicule 116
35 mm)

Type de
capture de 0
scène

Index
d'interopérabilité R98

Largeur de
l'image 4000
associée

Hauteur de
l'image 2248
associée

Avis 0.0

Objectif 5-20mm
f/5.9-17

Décalage de
fuseau horaire 2

Minutes pour le
fuseau horaire 0

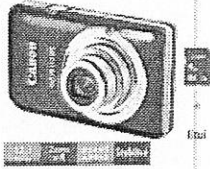

ZOOM AUTRES VUES

Pack Fnac : Canon Digital Ixus 117 HS Noir + Etui + Carte SDHC 4 Go

Note du laboratoire



Appareil photo numérique compact

Canon

Garantie 2 ans. **

Nombre de pixels 12,1 Millions pixels
 Zoom optique 4
 Taille écran 3"
 Poids net 175 g

[Voir toutes les caractéristiques](#)

[Ajouter au comparateur \(0\)](#)

[Comparer maintenant](#)

Note des internautes: ★★★★★ | [Lire les avis des internautes \(2\)](#)
 Donner votre avis

J'aime

0



Plus de partage

Accessoires inclus **

- 1 Carte SDHC 4 Go
- 1 Câble USB
- 1 Etui
- 1 Dragonne
- 1 Batterie Li-ion NB-4L
- 1 Chargeur

LE JUGEMENT LABO FNAC

Canon Digital Ixus 117 HS Noir + Etui + Carte SDHC 4 Go

Note technique du laboratoire

Le jugement Labo Fnac :

Le boîtier métallique noir très stylé est à la hauteur des capacités de l'appareil. Equipé du Système Haute Sensibilité, cet Ixus 117 HS vous garantira des prises de vues de qualité même à la nuit tombée. Son capteur CMOS vous permettra également la prise de vidéo en Full HD 1080p avec stabilisateur d'image dynamique. Pour plus de fun, vous pourrez aussi utiliser des fonctions originales telles que les effets sh-eye, poster ou super vivid, pour la photo comme en vidéo.

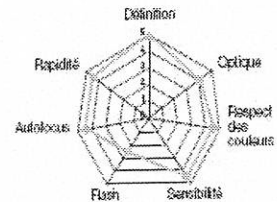

OBJECTIF	COULEURS	SENSIBILITÉ	FLASH	RAPIDITÉ	SENSIBILITÉ AUTOFOCUS
Résolution G.A. 16,1 / 20	Lumière du jour 16,1 / 20	Bruit/Vitesse d'expo 15,1 / 20	Puissance 15,6 / 20	Allumage 2 s	Faible lumière 0 Lux
Résolution télé 13,3 / 20	Lumière artificielle 17,4 / 20		Uniformité G.A. 9,6 / 20	Déclenchement photo 0,4 s	Faible contraste 7%
Distorsion géométrique 15,6 / 20			Uniformité télé 10,6 / 20	Déclenchement entre 2 photos 1,8 s	
Vignettage 16,6 / 20			Lisibilité écran 12,9 / 20		
Aberration chromatique 16,3 / 20					

Canon Digital Ixus 117 HS Noir + Etui + Carte SDHC 4 Go

Compact numérique Canon Digital Ixus 117 HS à visée par Ecran LCD 3" - 7,6 cm (230 000 points); Capteur CMOS rétro-éclairé - 12,1 millions de pixels effectifs; Résolution max: 4:3 : 4000 x 3000; Enregistrement Vidéo - Full HD 1080 au Format MOV [H.264]; Zoom optique Grand angle 4x (equiv. 35 mm - 28 - 112 mm); Support d'enregistrement - Cartes SD (2 Go max.), SDHC, SDXC, MMC, MMC+, HC MMC+.

Capteur	CMOS Rétro-éclairé
Taille du capteur	1/2,3 pouce
Nombre de pixels	12,1 Millions pixels
Résolution image	4:3 : 640 x 480 à 4000 x 3000; 16:9 : 640 x 360 à 4000 x 2448; 3:2 : 640 x 424 à 4000 x 2664; 1:1 : 480 x 480 à 2992 x 2992
Compatibilité Haute Définition	Oui, Vidéo Full HD 1080
Vitesse d'obturation	15 s - 1/1500; la plage totale varie selon les modes de prise de vue
Prise de vue en rafale	Oui
Mode rafale	3,4/i/s
Stabilisateur d'image	Stabilisation optique
Ouverture de l'objectif	f/2,8 - 5,9
Focale mini de l'objectif en mm	5
Focale maxi de l'objectif en mm	20
Focale équivalente en 24x36	28 - 112 mm
Zoom optique	4
Zoom numérique	4 x
Mise au point macro	3 cm
Sensibilité ISO	100 - 3200
Mémoire interne	Non
Support de stockage	SD, SDHC, SDXC, MMC, MMC+, HC MMC+
Mémoire livrée	4 Go
Format de fichier images	JPEG (compatible Exif2.2 [Exif Print])
Taille écran	3 "
Viseur	Ecran LCD
Flash intégré	Automatique, forcé, débrayable, réducteur yeux rouges, Synchro lente
Synchro flash externe	Oui
Mode manuel	Non

Détecteur de visage	Oui
Détecteur de sourire	Oui
Enregistrement Vidéo	Oui au format : MOV (codec H.264)
Résolution Vidéo	Full HD : 1080 24 i/s; HD : 1280 x 720 30 i/s; SD : (L) 640 x 480 30 i/s, (M) 320 x 240 30i/s, (Super raienti) 320 x 240 240i/s.
Enregistrement Audio	Oui au format PCM linéaire mono
Boîtier tropicalisé	Non
Impression directe	Direct Print et PictBridge; Imprimantes : Canon Selphy et jet d'encre
Compatible DPOF	Oui
Interfaces)	USB 2.0, Vidéo PAL & NTSC, mini HDMI 1.3
Alimentation	Batterie Li-ion NB-4L; Autonomie jusqu'à 230 photos ou 300 mn en lecture (donnée Canon)
Logiciels fournis sur CD-ROM	ZoomBrowser EX, ImageBrowser, PhotoStitch
Caractéristiques complémentaires	Mise au point Type TTL; Système AF : Ai-AF (détection du visage/9 collimateurs), AF à 1 collimateur (fixe centré), Mode AF : Vue par vue, Continu, AF/AE servo, Suivi AF; Exposition Mesures : Evaluative avec détection des visages, Pondérée centrale, Spot centrale; Balance des blancs : Auto, Personnalisée, 5 modes prédéfinis; 32 modes scène photo prédéfinis; Portée du flash : 0,30 m - 4,0 m (Gd Angle), 0,50 - 2,00 m (Télé); Flash externe compatible : Canon HF-DC1.
Autres caractéristiques	Mode Rafale environ 3,4 i/s (écran et flash désactivés); Processeur d'image Digic IV; Optique à 6 éléments en 5 groupes : 1 lentille UA à 2 surfaces asphériques, 1 UA à 1 surface asphérique; Durée d'enregistrement : Full HD et HD jusqu'à 4 Go ou 10 min., SD (L ou M) jusqu'à 4 Go ou 1 heure (selon choix de la vitesse d'enregistrement, de la compression et de la capacité de la carte mémoire); Compatibilité : Windows XP SP3, Vista (SP1-2), Seven, Mac OS X 10.5 - 10.6.
Dimensions (l x p x h) en mm	100 x 24 x 54 mm
Poids net	175 g

DIRECTION ADJOINTE DU CENTRE SPATIAL DE
TOULOUSE

GROUPE D'ÉTUDES ET D'INFORMATIONS SUR
LES PHÉNOMÈNES AÉROSPATIAUX NON
IDENTIFIÉS

Téléphone : 05 61 27 48 01
Mail : geipan@cnes.fr
Site : www.cnes-geipan.fr

AVANT-PROPOS

Questionnaire d'observation

Témoignage Standard

Madame, Monsieur,

Dans le cadre de l'activité d'expertise des phénomènes aérospatiaux non identifiés du CNES, le GEIPAN travaille à collecter, analyser et étudier rigoureusement les témoignages recueillis lors d'observations de Phénomènes Aérospatiaux Non identifiés (PAN) tout en garantissant aux témoins une absolue discrétion.

La rigueur de la démarche scientifique nous impose de réunir les informations les plus précises et les plus complètes possibles, sans intermédiaire. Le meilleur document d'information est donc celui qui est librement rédigé par le témoin lui-même. C'est l'objet du questionnaire que nous vous proposons et qui doit être **individuel** et être complété **séparément** par chacun des témoins de l'observation. Il est structuré en plusieurs parties :

- Une narration de l'observation que nous vous demandons de faire avant de lire la suite du questionnaire. Même si vous estimez avoir déjà raconté votre observation sur un courrier précédent, merci de bien vouloir raconter de nouveau votre observation.
- Une liste de questions plus spécifiques destinées à vous faire préciser un certain nombre de données nécessaires à l'analyse de votre observation. Il est important de répondre aussi complètement que possible aux questions posées.
- Une (des) photographie(s) ou un ou des croquis libres afin de pouvoir travailler au mieux sur la restitution cartographique.

Ce questionnaire sera étudié avec les autres documents traitant du même phénomène. Lorsque le travail aura été achevé, nous vous ferons connaître les conclusions auxquelles nous serons arrivés. Ces conclusions, les pièces jointes ainsi que ce questionnaire seront publiés anonymement sur le site du GEIPAN.

Très important : si vous êtes équipé d'un ordinateur et de logiciel Word, Open-Office ou équivalent, **enregistrez ce document, remplissez le sur votre ordinateur, et renvoyez le au GEIPAN par mail**, en format .doc ou .pdf. Pour les éventuels dessins manuscrits, merci de les scanner et de les insérer dans le document informatique ; si vous n'en avez pas la possibilité, envoyez le séparément par courrier. Pour la signature, insérez votre signature scannée, ou tapez simplement votre nom.

Si vous n'avez pas d'ordinateur, faites-le imprimer par un de vos amis, ou demandez-en un exemplaire au GEIPAN, puis remplissez le document à la main, et renvoyez le par courrier après en avoir gardé une copie.

Nous vous remercions par avance pour la contribution que vous apportez à nos travaux.

Le GEIPAN

CADRE RESERVE AU GEIPAN

Nom du cas :

LES INFORMATIONS CONTENUES DANS CE QUESTIONNAIRE RESTERONT ANONYMES

Fiche d'informations du témoin

Nom

Date de naissance : 20 / 06 / 1972.....

Sexe : F M

Ville :

Activité professionnelle : RESPONSABLE TECHNIQUE AUDIOSUIVIE

Niveau de formation : INGENIEUR

Avez-vous déjà témoigné ? Si oui, auprès de : NON

Gendarmerie GEIPAN Enquêteur(s) privé(s)
Brigade : Nom : Nom :

Ufologue(s) Journaliste(s) Internet (Forum)
Nom : Nom : Site :

Autre(s) : Nom :
.....

Phénomène observé : LUMIERE dans le ciel

Lieu d'observation du phénomène : Rue de la TOUR D'AUVERGNE à PARIS 75009

en Haut de la rue au niveau de la Boulangerie qui fait l'angle

Adresse précise : 20 Rue de la TOUR D'auvergne 75009 PARIS

Ville : PARIS CP : 75009

Date d'observation : 20/06/2012 Age au moment de l'observation : 40 ans

Heure du début de l'observation : 22:5000 Durée de l'observation : 1 minute à peu près

D'autres témoins ont-ils vu le même phénomène, si oui combien : 0

Pouvez-vous indiquer à l'aide du site Google Map (<http://maps.google.fr>) le lieu de l'observation, en plaçant au crayon le phénomène et vous-même.

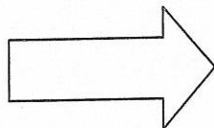

1. Imprimez la carte à partir de Google Map
2. Indiquez votre position, et celle de l'observation

Quand vous aurez terminé le questionnaire, cochez les documents que vous aurez joints ou remplis :

Narration libre	<input type="checkbox"/>
Questionnaire	<input type="checkbox"/>
Photographies de l'environnement (nombre :)	<input type="checkbox"/>
Croquis du phénomène observé (nombre :)	<input type="checkbox"/>
Cartes ou plans Google Map (nombre :)	<input type="checkbox"/>
Photographies de l'observation (nombre : <u>1</u>) <u>PHOTO AVEC DESCRIPTION COMPLETE</u>	<input checked="" type="checkbox"/>
Vidéos de l'observation (nombre :)	<input type="checkbox"/>
Autre :	<input type="checkbox"/>

Narration libre : partie 1

Cette page et les suivantes sont destinées à être utilisées pour rédiger en toute indépendance, le récit de votre observation.

Vous êtes entièrement libre de la forme, du fond et de la durée de votre récit (vous pouvez adjoindre des pages supplémentaires si nécessaire).

Je rentre du travail assez tard une fois que
j'occupe dans la st'ou j'entraîne
à côté de mon domicile la rue de la Tour d'Auvergne
est celle de qui habite on s'est
appelés un petit moment et je lui ait dit que je passais
tard dans la soirée, ce que j'ai fait.
Ce soir là le ciel était dégagé et il faisait chaud
quand je suis arrivé au niveau de la Porte du 22
j'ai regardé le ciel en me demandant si il allait
pleuvoir c'est là que j'ai vu l'objet d'abord j'ai
vu que c'était un avion! il arrivait du Haut de la
rue vers ma position ensuite j'ai remarqué qu'il
n'avait pas de feu de position? j'ai pris mon appareil
photo et j'ai filmé en premier puis j'en pris une
photo il était pas très Haut comme les avions il
avait l'air de voler très Bas. Je n'étais pas convaincu
de ce que je voyais j'ai même pensé à un satellite?

Narration libre : partie 2

ensuite l'objet a été déplacé vers une chemise et
a disparu à ce moment là j'ai eu froid
dans le dos...

J'ai fait 2 VIDEOS la première était en
position 2007 maximale de l'appareil (modèle
IXUS 117 HS CANON) est appareil PEU filmé qu'on
focale fixe c'est à dire que si l'on VEUT ZOOMER
il est possible ... Modèle grand public obligé ... donc
j'ai fait une première VIDEO ou je zoome au MAX et
une autre en plan large que l'on puisse voir la
me et ma position dans celle-ci.

sur la première VIDEO en 2007 on a l'impression
que l'enfer va vite sur la 2ème VIDEO qu'il est plus
lent...

après que l'objet a disparu derrière la chemise
je me suis déplacé pour aller voir si il était de l'autre
côté Histoire d'avoir un autre point de vue et plus
rien...

I. RENSEIGNEMENTS SUR L'ENVIRONNEMENT DE L'OBSERVATION

Dans cette partie, il s'agit de connaître l'environnement physique dans lequel vous vous trouviez au moment de l'observation. Soyez le plus précis possible avec un maximum d'indications chiffrées. Indiquez toujours la marge d'incertitude sur les chiffres que vous fournissez.

Conditions météorologiques au moment de l'observation

1.1 Indiquez la couleur du ciel :

le ciel était blanc avec très peu de nuage et même de nuit
on voyait le Bleu du ciel.

1.2 Indiquez les conditions météorologiques au moment de l'observation, essayez de donner le plus de détails possibles même ceux qui ne vous semblent pas intéressants, décrivez si il y a eu des évolutions ou des changements avant, pendant et après l'observation.

ils paraissent chaud et le ciel bien dégagé après l'observation
aucun changement de température le ciel est resté bien
dégagé

(PS je n'ai pas vu d'étoile dans le ciel car j'ai prêté
attention car ma vision était focalisé sur l'objet)

1.3 Indiquez la présence d'étoiles dans le ciel :

- | | | | |
|---|--|---|---|
| <input checked="" type="checkbox"/> Aucune étoile visible | <input type="checkbox"/> Peu d'étoiles | <input type="checkbox"/> Ciel bien étoilé | <input type="checkbox"/> Ciel extraordinairement étoilé |
| <input type="checkbox"/> Je n'y ai pas fait attention | <input type="checkbox"/> Un obstacle m'empêchait de les observer | | |

Description de l'environnement

Essayez de prendre une ou plusieurs photos de vos lieux d'observation. Les photos sont d'une grande aide pour les enquêtes.

1.4 Décrivez l'environnement où vous trouviez au moment de l'observation. Donnez le plus de détails possible, même ceux qui ne vous semblent pas importants, comme la nature du sol, les lumières etc.

La rue de la tour d'Auvergne est calme car il n'y a pas de commerces. Par de Boite de Voie les lampadaires sont sur pilot plus Bas dans la rue au niveau du sol c'est du cobblestone - quand on regarde le ciel votre champ de vision est très réduit par l'observation mais j'ai bien placé ce soir la pour le voir...

1.5 Etiez-vous en mouvement ? Oui Non

1.6 Etiez-vous dans un véhicule ? Oui Non

<input type="checkbox"/> Vélo	<input type="checkbox"/> Voiture	<input type="checkbox"/> Bus	<input type="checkbox"/> Train
<input type="checkbox"/> Montgolfière	<input type="checkbox"/> Deltaplane	<input type="checkbox"/> ULM	<input type="checkbox"/> Avion de tourisme
<input type="checkbox"/> Avion commercial	<input type="checkbox"/> Hélicoptère	<input type="checkbox"/> Bateau	<input checked="" type="checkbox"/> Autre A PIED

Modèle et identification:

1.7 Etiez-vous dans un bâtiment ? Oui Non

Nature du bâtiment et pièce(s) d'observation :

1.8 Equipements allumés ou actifs :

<input type="checkbox"/> Radio (fréquence :.....)	<input type="checkbox"/> Phares (nombre :.)	<input type="checkbox"/> Lumières intérieures (nombre :.....)	<input type="checkbox"/> Télévision (chaîne :.....)
<input type="checkbox"/> Moteur	<input checked="" type="checkbox"/> Téléphone Portable dans la poche	<input type="checkbox"/> Radar	<input type="checkbox"/> Autre

1.9 Avez-vous directement vu le phénomène de vos yeux ? Oui Non

1.10 Indiquez la présence d'installations dans un rayon de 20 km :

Si vous le pouvez, positionnez ces installations sur une carte ou sur une image Google Map.

<input type="checkbox"/> Centrale électrique	<input type="checkbox"/> Discothèque	<input type="checkbox"/> Zone commerciale	<input type="checkbox"/> Zone militaire
<input type="checkbox"/> Centrale nucléaire	<input type="checkbox"/> Stade	<input type="checkbox"/> Autoroute	<input type="checkbox"/> Antennes radio
<input type="checkbox"/> Centrale solaire	<input type="checkbox"/> Aéroport	<input type="checkbox"/> Port, Phare	<input type="checkbox"/> Antennes téléphone
<input type="checkbox"/> Eolienne	<input type="checkbox"/> Ligne électrique	<input type="checkbox"/> Ligne SNCF	<input type="checkbox"/> Zone industrielle
<input type="checkbox"/> Usine. Précisez le(s) type(s) d'activité(s) associées :			
<input type="checkbox"/> Propriété ou château recevant des manifestations (mariages, fêtes):			
<input checked="" type="checkbox"/> Autres, précisez : <i>il n'y a rien de tout ça dans la zone, il y a juste tout-nante mais je lui tournai le dos géographiquement</i>			

Précisions supplémentaires sur les installations, si nécessaire :

.....

.....

.....

.....

.....

1.11 Y avait-il des sources de bruits connues au moment de l'observation, ces bruits étaient-ils intenses, permanents : (conversations, moteurs d'avions, voitures, moteurs électriques, télévision, radio) :

*J'ai révisionné plusieurs fois la vidéo il n'y a rien de tout ça
juste une voiture qui passe à la fin de la 7ème vidéo -*

.....

.....

Conditions d'observation

Essayez de prendre une ou plusieurs photos de vos lieux d'observation. Les photos sont d'une grande aide pour les enquêtes.

1.12 Quelle était votre visibilité au moment de l'observation ?

La visibilité était claire avec très peu de nuages

1.13 Des objets étaient-ils placés entre vous et le phénomène pendant l'observation ?

NON

- | | | | |
|---|---|--|--|
| <input type="checkbox"/> Appareil photo | <input type="checkbox"/> Vitre | <input type="checkbox"/> Vitre teintée | <input type="checkbox"/> Vitre avec buée |
| <input type="checkbox"/> Appareil vidéo | <input type="checkbox"/> Lunettes | <input type="checkbox"/> Jumelles | <input type="checkbox"/> Télescope |
| <input checked="" type="checkbox"/> Autre | J'ai observé sans aucun appareil pour filmer. | | |

Si vous utilisiez un appareil optique, précisez le modèle, ses principales caractéristiques. Si vous étiez derrière une vitre teintée précisez sa couleur, etc. :

J'ai utilisé un camoufleur : IXUS 117 HS avec film en HD 1470/1080 (Pièce fournie avec le camoufleur de l'appareil) et il n'y avait aucun obstacle entre moi et l'objet

1.14 Quelle a été la distance minimale vous séparant du phénomène observé ? Essayez de justifier cette évaluation.

Je pense que l'objet était 300mètre de moi l'immeuble en face doit faire 15mètre à peine (estimation je ne suis pas sûr)

1.15 Décrivez tout ce qui pouvait être gênant à l'observation.

rien me s'a gêné durant l'observation la rue était vide pas un chat...

1.16 L'observation a-t-elle été réalisée de manière continue ou discontinue ?

Continue

Discontinue

II. DESCRIPTION DU PHENOMENE

Dans cette partie du questionnaire il s'agit de décrire précisément l'aspect du phénomène à partir de sa forme, sa dimension, sa couleur, sa luminosité, son bruit, sa trajectoire etc. ... N'oubliez pas que chaque détail a son importance.

Description du phénomène

2.1 Décrivez le phénomène observé en donnant le plus de détails possibles, indiquez la ou les couleur(s) dominante(s), sa dimension, sa luminosité, son bruit, le nombre.

(N'hésitez pas à comparer la forme globale à un objet connu)

➤ Forme globale du phénomène.

La première impression était une "sphère" une sorte de ballon "jaune" lumineux qui avait l'air de tourner sur lui-même il n'y avait pas de bruit juste celui de la rue une voiture qui passe il était seul par d'autres objets pour la dimension vu la distance il avait l'air pas très gros mais je n'ai pas la notion de la distance avec ce genre d'objet la comparaison à un avion est donc il devait être gros 10 à 15 m de diamètre peut être ou plus petit par sur (bésole)

Votre observation en différentes séquences

Chaque séquence correspond à un épisode de votre observation. Chaque modification notable de comportement, d'activité, de forme ou de trajectoire du phénomène devra être décrite par une séquence différente.

	Temps (Heure de début, de fin, durée)	Lieu d'observation (où étiez vous précisément ?)	Direction d'observation		Vitesse (chiffrée ou autre)	Direction de déplacement du phénomène (il allait en direction de, nature des mouvements)	Forme ; Luminosité ; Couleurs ; Bruits et autres détails
			Horizontale (points cardinaux, repères géographiques ou chiffrée)	Verticale (entre l'horizon et le zénith ou chiffrée)			
Séquence 1 (début de l'observation)	22:50:00	Rue de Lutens	du Haut de la		rapide	de Haut	arrondie couleur
	22:51:00	D'Auvergne	vers Vers le Bas		pas	de la rue	jeune perle
	à pied Pas	Paris 75009	Horizontal		lent	vers le bas	Bruit tourne sur lui même
Séquence 2							

III. RENSEIGNEMENTS COMPLEMENTAIRES TEMOIN

Informations vous concernant

3.1 Quelles étaient vos occupations avant votre observation?

Je marchais pour aller chez
dans la rue

qui habite

3.2 Qu'est-ce qui a provoqué la fin de l'observation ?

Le phénomène Vous-même

Précisez : il a disparu derrière une cheminée...

3.3 Qu'avez-vous fait après votre observation ?

Je suis entré dans l'immeuble de
un au sol et montré les vidéos, il
est resté sans voix...

3.4 Quelles interprétations donnez-vous à ce que vous avez observé ?

Je pense que c'est un objet non identifié mais je
peut me tromper car il y a des avions des fois dans
ce qui a attiré mon regard c'est qu'il était
entièrement noir sans aucune lumière qui clignote...

3.5 Cette observation a-t-elle changé votre avis sur les phénomènes aérospatiaux non identifiés ?

qui peut être mais il faut rester prudent et il ya
toujours une explication à tout mais l'inexplicable...
(Pour finir je ne pense pas que nous sommes seul dans l'univers)

3.6 Décrivez les émotions que vous avez ressenties pendant et après l'observation.

Pendant l'observation l'interrogation de savoir si c'est un avion
ou pas fin à la fin froid dans le dos quand l'objet a disparu
une peur qui a traversé tout mon corps... très bizarre d'ailleurs...

IV. CROQUIS, PLANS ET PHOTOGRAPHIES DE L'OBSERVATION ET DE L'ENVIRONNEMENT

Afin de réaliser une restitution du phénomène observé, nous devons disposer du maximum d'informations possibles. Cette dernière étape est très importante pour l'enquête

4.1. Réalisez un croquis de ce que vous avez vu

- Prenez une photo de l'environnement comme si l'appareil photo était vos yeux lors de l'observation. N'hésitez pas à dessiner sur la ou les photos ce que vous avez observé.

OU BIEN

- Si vous n'avez pas la possibilité de faire des photos, dessinez ou faites un croquis de ce que vous avez observé en incluant l'environnement tel que vous l'avez vu. Donnez le plus d'éléments possibles afin de nous permettre de reconstituer la scène.
 - Vous êtes entièrement libre de votre croquis
 - Aucun talent en dessin n'est demandé
 - La précision des couleurs est importante, surtout si le niveau de contraste entre le phénomène observé et l'environnement est faible. Essayez d'être le plus précis possible quitte à l'écrire sur le croquis.

4.2. Réalisez une reconstitution de votre observation sur un ou plusieurs plans.

Si vous le pouvez, il s'agit de présenter votre observation par une vue de dessus. Pour cela pouvez imprimer une carte Google Map de votre lieu d'observation sur laquelle vous reporterez vos différentes positions et directions d'observation. Vous pourrez également y noter le numéro des séquences précédemment détaillées.

- Site de Google Map : <http://maps.google.fr>

4.1. Croquis du phénomène et de son environnement tels que vous les avez observés



4.1. Croquis du phénomène et de l'environnement

4.2. Plan de l'environnement, de vos positions et directions d'observation du phénomène

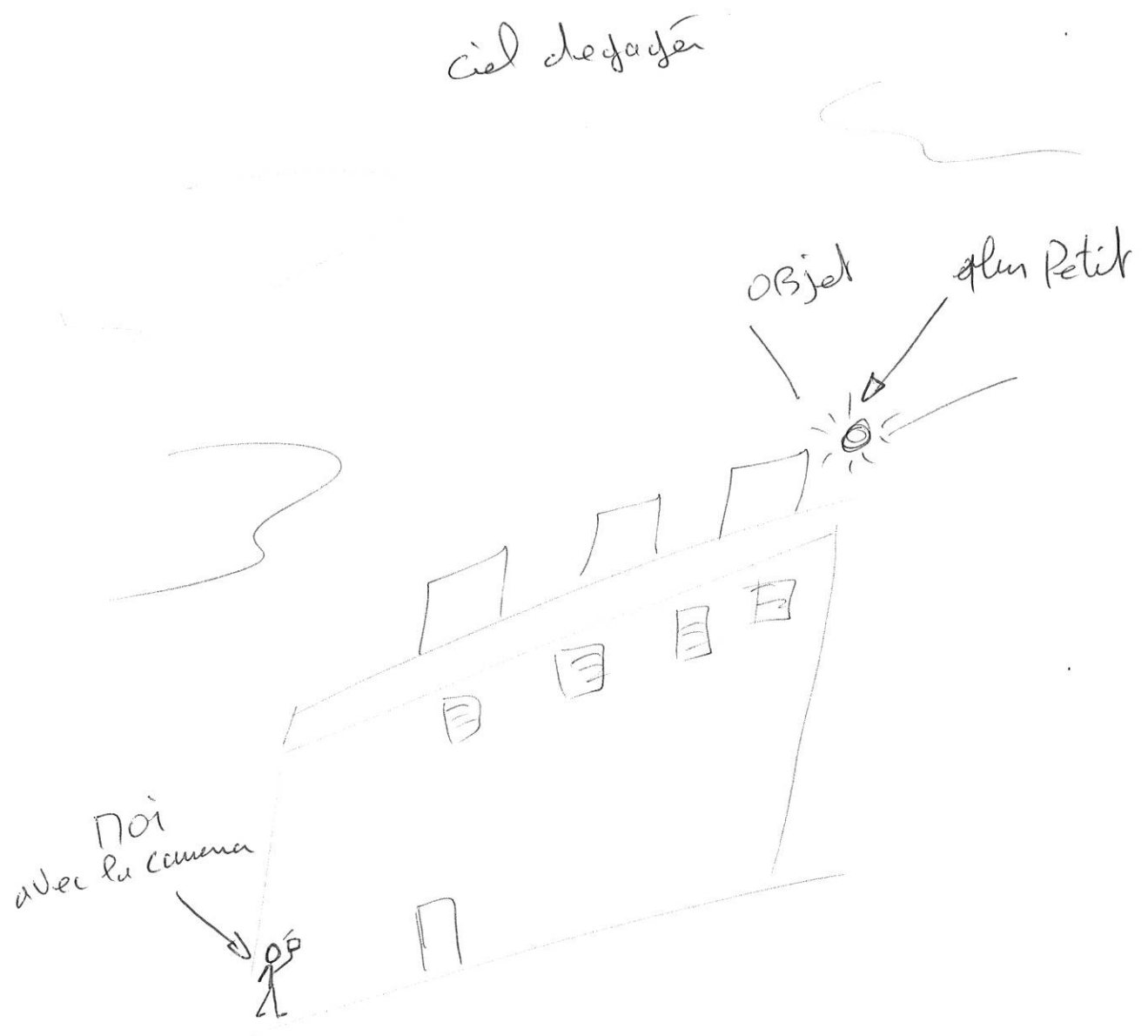

FIN DU QUESTIONNAIRE

Ce questionnaire est maintenant terminé et nous vous remercions d'avoir pris le temps de le compléter.

N'oubliez pas de vérifier une dernière fois le tableau présenté en page 4, car il nous permet d'attester de l'ensemble des éléments que vous nous aurez joints (photos, vidéos, etc.).

Vous pouvez soit nous renvoyer ce questionnaire par courrier à l'adresse:

Centre National d'Etudes Spatiales

DCT/DA/GEIPAN/bpi 2911

18 av, Edouard Belin,

31401 TOULOUSE Cedex 9

Ou bien par e-mail avec l'ensemble des pièces numérisées à :

geipan@cnes.fr

Réalisé le 13/07/2012 à 3:15 Paris

Signature

<