

BORDEREAU D'ENVOI

- O.V.N.I. -

GROUPEMENT
 COMPAGNIE **CH. ESCADRON**
 UNITÉ
 P.V. N° **274** / 19 **85**

CONSTITUANT AVEC LES PIÈCES
 QU'IL ÉNUMÈRE LA PROCÉDURE
 ENREGISTRÉE A L'UNITÉ SOUS LE
 ← NUMÉRO INDIQUÉ CI-CONTRE

CADRE RÉSERVÉ AU DESTINATAIRE
8530A920

OBJET DE LA PROCÉDURE
 - **DECOUVERTE** d'un Objet Volant Non Identifié sur la
 commune de

ENQUÊTE
 PRÉLIMINAIRE
 FLAGRANT DÉLIT
 COMMISSION ROGATOIRE
 AUTRE

| NUMÉRO D'ORDRE | DÉSIGNATION DES PIÈCES |
|----------------|---------------------------------------|
| 1 | - Procès Verbal de synthèse. |
| 2 | - Procès verbal d'audition de témoin |
| 3 | - Lettre du |
| 4 | - Attestation de remise de l'O.V.N.I. |
| 5 | - Relevé cadastral. |
| 6 | - Planche photos. |

INDEXATION DU DESTINATAIRE (X)
 NOMBRE D'EXEMPLAIRES

12 M. LE PROCUREUR DE LA RÉPUBLIQUE A

1 M. Le PREFET, Commissaire de la République du Département de la à

1 GENERAL, Commandant la Région Aérienne..... à

2 Au MINISTRE de la Défense, Direction Générale de la Gendarmerie Nationale, Bureau Emploi - Renseignements, à

IV^e RÉGION DE GENDARMERIE
 DESTINATION : **D.G.G.N**
OE/EMP - DD

1 ARCHIVE TRANSMISE AU Cdt de Compagnie LE

SUITE DU B.E. SUR PAGE(S) SUIVANTE(S)

VU ET TRANSMIS PAR : **Le Général de Division, Commandant la 4^e Région de Gendarmerie**

DATE : **9 MAI 1985**
 SIGNATURE : *[Signature]*

| | |
|------------------------------|-----------------------|
| GENDARMERIE NATIONALE | |
| COMPAGNIE SPÉCIALE | |
| UNITE | |
| CODE UNITE | PROCÈS-VERBAL N° / 19 |
| 01848 | 274 / 1985 |

PROCÈS - VERBAL

CADRE RÉSERVÉ AU DESTINATAIRE

de RENSEIGNEMENTS ADMINISTRATIFS

ENQUETE PRELIMINAIRE

| | |
|----------|--------------|
| N° PIÈCE | N° FEUILLET |
| 1 | 1 / 3 |

NATURE PRÉCISE DES FAITS - RÉFÉRENCE

- OBJET VOLANT NON IDENTIFIÉ découvert sur la propriété de Monsieur

NOUS SOUSSIGNÉ(S) - MDL. Chef, O.P.J. _____
 - MDL. Chef, O.P.J. _____
 VU L'ES) ARTICLE(S) - 16 à 19 et 75 du code de procédure pénale, _____
 RAPPORTONS LES OPÉRATIONS SUIVANTES QUE NOUS AVONS EFFECTUÉES, AGISSANT EN UNIFORME ET CONFORMÉMENT AUX ORDRES DE NOS CHEFS.

DATE HEURE
 CE JOUR **Vingt-cinq février mil neuf cent quatre vingt-cinq, à seize heures quinze minutes, au bureau de notre brigade, nous sommes avisés téléphoniquement par Monsieur agriculteur, demeurant à lieudit**
, que ce jour, vers seize heures, alors qu'il se trouvait dans son champ situé au lieudit de la commune précitée, il a constaté la chute d'un engin en fonte. Il ignore totalement de quoi il s'agit, il demande notre intervention. Nous nous transportons immédiatement sur les lieux.

- E N Q U E T E -

A seize heures trente minutes, nous sommes reçus par Monsieur sur sa propriété, au lieudit de la commune de
 Le témoin nous montre immédiatement l'engin en cause. Il s'agit d'un objet cylindrique de 52 centimètres de longueur sur 15 centimètres de diamètre. Il est en fonte. Cet objet est chaud, il n'est pas possible de le saisir sans une quelconque protection des mains. Par l'une des extrémités, il s'échappe une légère fumée laissant penser que cet engin était en propulsion au moment de sa chute.

Les deux extrémités de ce cylindre sont différentes. L'une est fixe, arrondie, dans laquelle s'emboîte le corps de l'engin, quant à la seconde, également arrondie, elle mesure 7,5 centimètres de hauteur et est percée de 26 trous de 1,5 centimètre de diamètre, en forme de cône, avec angle de 30°. Cette extrémité est pivotante. (Voir photos). En faisant pivoter cette partie, il s'échappe des trous, des résidus de ferraille qui donnent à penser que cet engin a été soumis à de très fortes températures. Le métal qui constitue cet objet semble avoir subi une importante érosion, il présente une multitude de petites alvéoles (voir photos).

Des dires du témoin - alors qu'il se trouvait dans son champ, il a entendu un bruit, comme un sifflement. C'est à ce moment la qu'il a aperçu l'engin. Simultanément, il y a eu impact sur la terre. Cet impact a provoqué une excavation d'environ 2 mètres 50 de longueur, sur un mètre de l'argeur et atteignant dans sa plus grande profondeur environ 40 centimètres. Au moment de la chute de l'engin, celui-ci devait être en rotation, ce qui fait qu'il ne s'est immobilisé qu'à environ huit mètres du point d'impact. Il s'est arrêté après avoir rebondi plusieurs fois sur la terre.

... / ...

| | | | | |
|--------------------------|--------------------------|--|--------------------------|---|
| DESTINATAIRES | <input type="checkbox"/> | - Voir infime du procès-verbal. | DATE DE CLOTURE | VU ET TRANSMIS PAR LE COMMANDANT D'UNITÉ |
| | <input type="checkbox"/> | | LE 03 avril 1985. | |
| | <input type="checkbox"/> | | Chef en | |
| | <input type="checkbox"/> | | permission. | |
| <input type="checkbox"/> | 4 | AUX ARCHIVES | SIGNATURE(S) | SIGNATURE ET CACHET |

Le point d'impact se situe exactement au lieu-dit de la commune de , à environ 600 mètres à droite du chemin départemental numéro sens et à 1 kilomètre 700 du centre du bourg de . Il s'agit d'un champ labouré d'une superficie de plusieurs hectares appartenant à Monsieur , répertorié sur le plan section parcelle numéro de la commune de

Des dires de Monsieur il lui semble que l'engin avait pris au moment de sa chute finale, sensiblement la direction ou plutôt l'axe

Après avoir effectué les constatations nécessaires, nous décidons de ramener cet objet non identifié à notre unité.

MESURES PRISES :

Dans un premier temps, nous rendons compte verbalement des faits à notre Commandant de Compagnie à et établissons un message numéro en date du 25 février 1985.

Monsieur le procureur de la République à , est avisé des faits, il nous demande d'effectuer l'enquête d'usage.

La brigade de gendarmerie de l'air de la B.A. à alertée, nous avise qu'elle va venir prendre possession de l'engin afin de le faire examiner par divers spécialistes.

A la B.A. , cet objet volant non identifié est soumis à divers tests de détection de la radio-activité, ceux-ci sont tous négatifs. Plusieurs Officiers de cette unité examinent cet engin, ils en déduisent qu'il s'agit très certainement d'un tube auto-propulseur, mais ils ne peuvent l'identifier.

Par télex numéro du 26 février 1985 de la Direction Générale de la Gendarmerie Nationale, le Centre National d'Etudes Spaciales à , est avisé de la découverte d'un objet volant non identifié. Ce service nous fait savoir téléphoniquement, que Monsieur chef du GEPAN au C.N.E.S., viendra enquêter sur les lieux de la chute de l'objet, le 28 février 1985. En outre, il ramènera cet objet à pour examens approfondis.

Le 28 février 1985, à 15 heures, avec Monsieur nous reprenons contact avec M. . Ce dernier est auditionné à l'aide d'un magnétophone par M. , ainsi qu'un nommé demeurant au lieu-dit de la commune de . M. prend de nombreux clichés photographiques et effectue des relevés topographiques des lieux. Sa mission terminée, M. , prend possession de l'engin, que la gendarmerie de l'air, présente sur les lieux, lui remet.

Le 26 février 1985, à dix heures, nous avons entendu : -----

_____, agriculteur, demeurant à
DE _____. Il se trouvait dans son champ au mo-
ment de la chute de l'engin. C'est le sifflement émis par cet
objet qui l'a alerté. Il a immédiatement appelé la gendarmerie.

..... PIECE n° 2.

Nous n'avons pas procédé à l'audition de
ce dernier n'a pas remarqué la chute de l'engin, il l'a simple-
ment admiré quand il était à terre. -----

Il est joint à la présente procédure : -----

- LETTRE sans date du C.M.E.S. (photocopie), adressée
à M. le Commissaire de la République du département de la

..... PIECE n° 3.

- ATTESTATION (photocopie) de remise de l'engin à M.

..... PIECE n° 4.

- RELIEVE cadastral des lieux.

..... PIECE n° 5.

- Planche photos.

..... PIECE n° 6.

- C L O T U R E -

Procès-verbal dressé en SIX expédition destinées : -----

- LA PREMIERE : A Monsieur le PREFET, Commissaire de la Républi-
que du département de la

..... à

- LA DEUXIEME : A M. le procureur de la République,

..... à

- LA TROISIEME : Au Général, Commandant la Région Aérienne,

..... à

- LA QUATRIEME et LA CINQUIEME : Au Ministre de la Défense,
Direction Générale de la Gen-
darmérie Nationale, Bureau emploi-renseignement, Section opé-
rations,

..... à

- LA SIXIEME : aux archives.

Fait et clos à

le 03 avril 1985.

Le MDL. Chef
(en permission)

Le MDL. Chef

UNITÉ

 PROCÈS-VERBAL
D'AUDITION DE

TEMOIN.

AUTRE CAS

PROCÈS-VERBAL (N°/ANNÉE)

274 / 1985.

N° PIÈCE

2

N° FEUILLET

1 / 1

ANALYSE ET RÉFÉRENCES (ÉVENTUELLEMENT)

- Voir P.V. de synthèse

85306980

date et heure nous trouvant à (lieu)

Ce jour Vingt-six février mil neuf cent quatre vingt-cinq, à dix heures, nous trouvant à

Nous soussigné(s)

et

, MDL. Chefs, O.P.J. ---

Vu les articles

16 à 19 et 75

du code de procédure pénale,

rapportons les opérations suivantes que nous avons effectuées, agissant en uniforme et conformément aux ordres de nos chefs.

● PERSONNE CONCERNÉE

NOM, PRÉNOMS (POUR UNE FEMME, TOUJOURS INSCRIRE LE NOM DE JEUNE FILLE, ÉVENTUELLEMENT SUIVI DU NOM D'ÉPOUSE)

SEXE, DATE ET LIEU DE NAISSANCE (COMMUNE, CODE DÉPARTEMENT OU PAYS)

NATIONALITÉ (SI ÉTRANGER)

M -

à

FILIACTION

DANS LES CAS OU CES RENSEIGNEMENTS DOIVENT ÊTRE RECUEILLIS

SITUATION DE FAMILLE

ADRESSE COMPLÈTE (BATIMENT, ESCALIER, RUE, COMMUNE, CODE POSTAL ET BUREAU DISTRIBUTEUR, ÉVENTUELLEMENT N° DE TÉLÉPHONE), PROFESSION (ÉVI.)

, lieudit . Tél.

"" Le 25 février 1985, vers 16 heures, je me trouvais dans un de mes
 " champs au lieudit de la commune de
 " J'étais à l'intérieur de ma voiture car j'avais froid. A un
 " certain moment, j'ai entendu un sifflement aigu qui allait en augmentant t
 " rapidement. Instinctivement, j'ai tourné la tête en direction du bruit, et
 " subitement, à environ une cinquantaine de mètres, j'ai vu arriver un objet
 " qui s'est planté en terre à quelques mètres de ma voitures En se fichant
 " en terrain cet engin a creusé un sillon de près de deux mètres de longueur,
 " et profond d'une cinquantaine de centimètres. Cet objet a rebondi plusieurs
 " fois avant de s'immobiliser. Il rebondissait en tournoyant. -----

"" En premier lieu, j'ai pensé à la chute d'un avion, puis j'ai pensé à
 " un obus quand j'ai vu la taille de l'engin, et de peur, je me suis aplati
 " au fond de ma voiture. Voyant qu'il ne se passait rien, je suis allé voir.
 " Je n'ai pu toucher l'objet qui était brûlant. J'ai immédiatement appelé
 " la gendarmerie de . Quant à la direction de l'engin au moment de sa
 " chute, on peu la situer vaguement J'ignore à quelle
 " vitesse cet objet est arrivé. -----

"" Le 26 février 1985 à 11 heures. Lecture faite par moi de la déclaration
 " ci-dessus, j'y persiste et n'ai rien à y changer à y ajouter ou à y re-
 " trancher. (A signé au carnet de déclarations). -----

CENTRE NATIONAL D'ÉTUDES SPATIALES

le
CT/D

Le Directeur du CST
à
Monsieur le Commissaire de la
République
de

OBJET : Récupération d'objet non identifié

Réf : Téléx de la Gendarmerie de NMR 154/2 TRS. du 26/02/85

Monsieur le Commissaire de la République,

Les spécialistes de la Base Aérienne de [redacted] n'ayant pu déterminer l'origine de l'objet tombé près de [redacted] le 25 Février 85, je vous demande de bien vouloir le remettre au Groupe d'Etudes des Phénomènes Aérospatiaux Non Identifiés du Centre Spatial de [redacted] afin d'expertise.

Monsieur [redacted] Chef du GEPAN, viendra enquêter sur les lieux de la chute le 28 Février et pourra le ramener au CNES en cas d'accord de votre part.

Si un propriétaire se manifestait, cet objet lui serait restitué.

Je vous prie d'agréer, Monsieur le Commissaire de la République, l'assurance de ma considération très distinguée.

Copie :

- Monsieur le Procureur de la République de [redacted]
- Monsieur le Général Commandant la Base Aérienne [redacted]

Le Directeur du
Centre Spatial de [redacted]

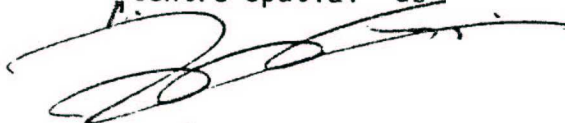

G.E.P.A.N.

Je soussigné _____, Chef du G.E.P.A.N.,
déclare avoir reçu ce jour, jeudi 28 février 1985 à 14 h 30, de la
Brigade de Gendarmerie de l'Air de _____, un objet
de forme cylindrique de 52 cm de haut, 15 cm de diamètre, percé de
26 trous de 1,5 cm de diamètre sur une face.

Fait à _____ le 28 Février 1985

Signature :

A handwritten signature in black ink, appearing to be 'M. J. L.', written over a horizontal line.

PIECE N° 5

Atelier

C.D.

Lieudit

(propriété de

parcella n: 24.

- Point de chute de l'engin -

parcella n: 25

Chemin

Commune de

/section

- Echelle 1/2000 -

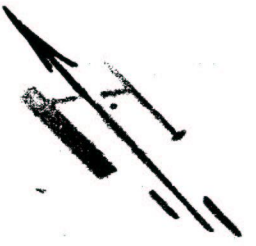

FICHE
DE
CORRESPONDANCE

N° 4 4 5 / 2

DATE 19 AVRIL 1985

- DESTINATAIRE**
- Monsieur le PROCUREUR DE LA REPUBLIQUE à
 - M. Le PREFET, COMMISSAIRE DE LA REPUBLIQUE DU DEPARTEMENT DE LA
 - à
 - M. Le GENERAL, Commandant la Région Aérienne à
 - Au MINISTRE de la Défense, Direction Générale de la Gendarmerie Nationale, Bureau
 - Emploi - Renseignements, section opérations à
- OBJET - RÉFÉRENCE(S) - PIÈCE(S) JOINTE(S)
- Aux archives.

O B J E T : Identification O.V.N.I.**RÉFÉRENCE** : Procès verbal N° 274 du 25 Février 1985 Brigade Gendarmerie

J'ai l'honneur de rendre compte de ce que d'après les renseignements recueillis auprès de la N.A.S.A. par le GEPAN à _____, l'O.V.N.I. objet du procès verbal cité en référence s'identifierait à un élément d'un étage à propulsion de satellite soviétique lancé le 21. Février 1985 et portant le numéro 1629.

VU ET TRANSMIS PAR LE COMMANDANT D'UNITÉ

GRADE ET NOM DU RÉDACTEUR
ADJUDANT-CHIEF
Commandant la brigade

SIGNATURE



- Vue rapprochée de l'engin.

- 1 - Vue de l'engin.
- 2 - Chemin d'accès au champ.
- 3 - Chemin Départemental n° 733
reliant ROYAN à ROCHEFORT-
SUR-MER.



X - Agglomération de SAINT-SULPICE DE
ROYAN (17) par rapport à l'empla-
cement de l'engin.

- Vue de l'excavation faite par
la chute de l'engin.



85306980

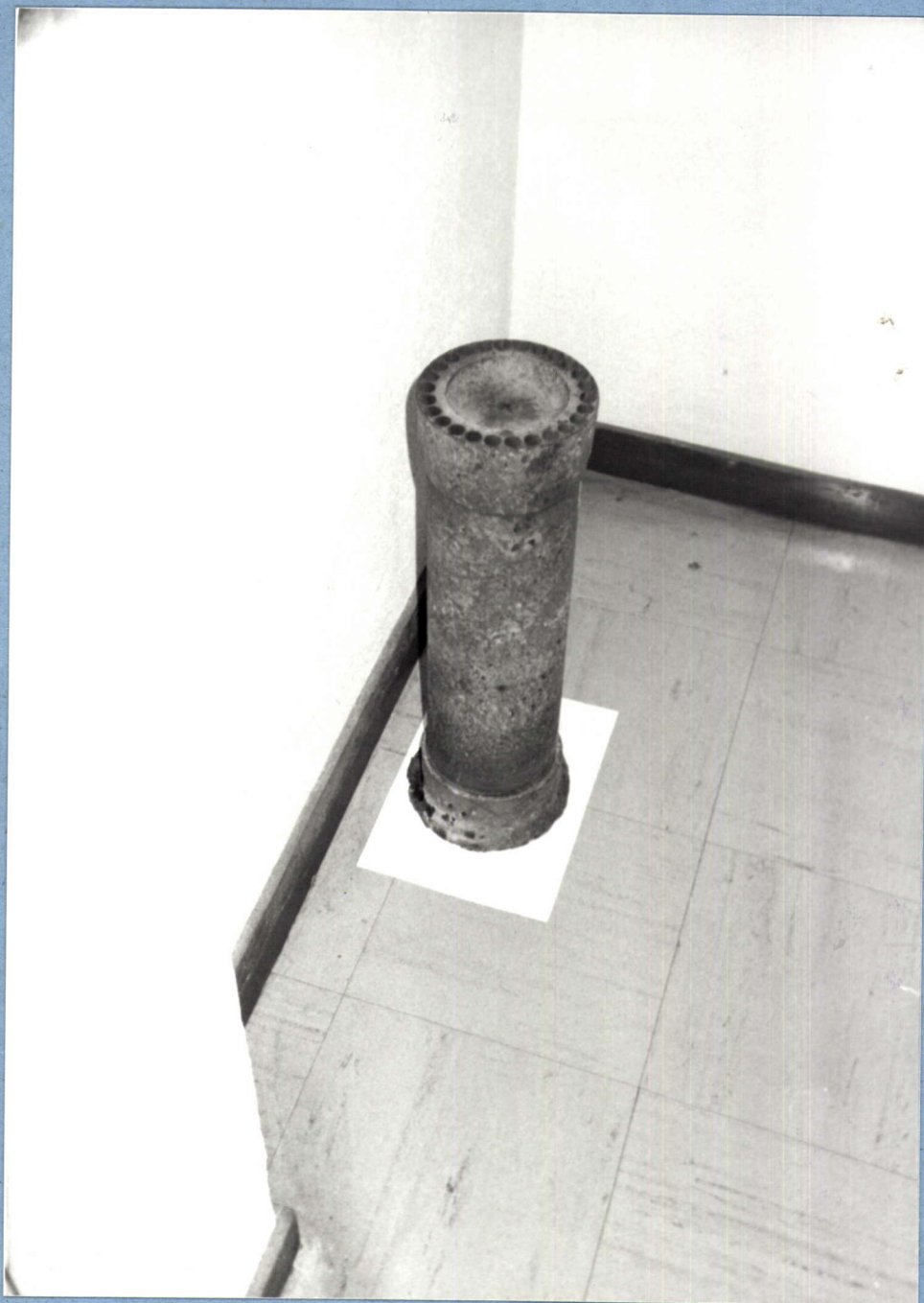

- VUE RAPPROCHEE DE L ' ENGIN -

85306900

CNES CONFIDENTIEL

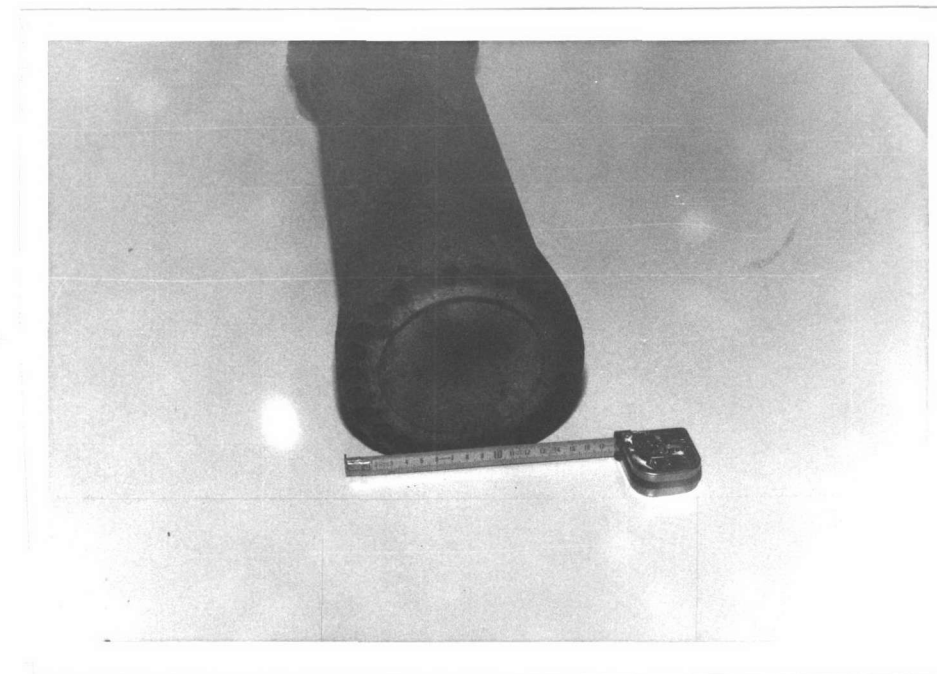
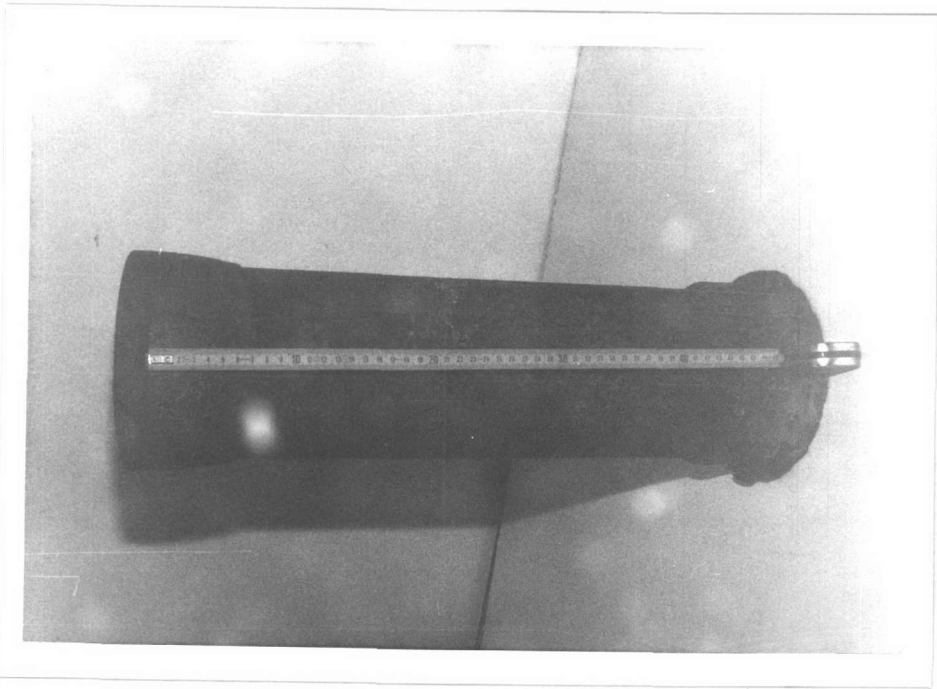

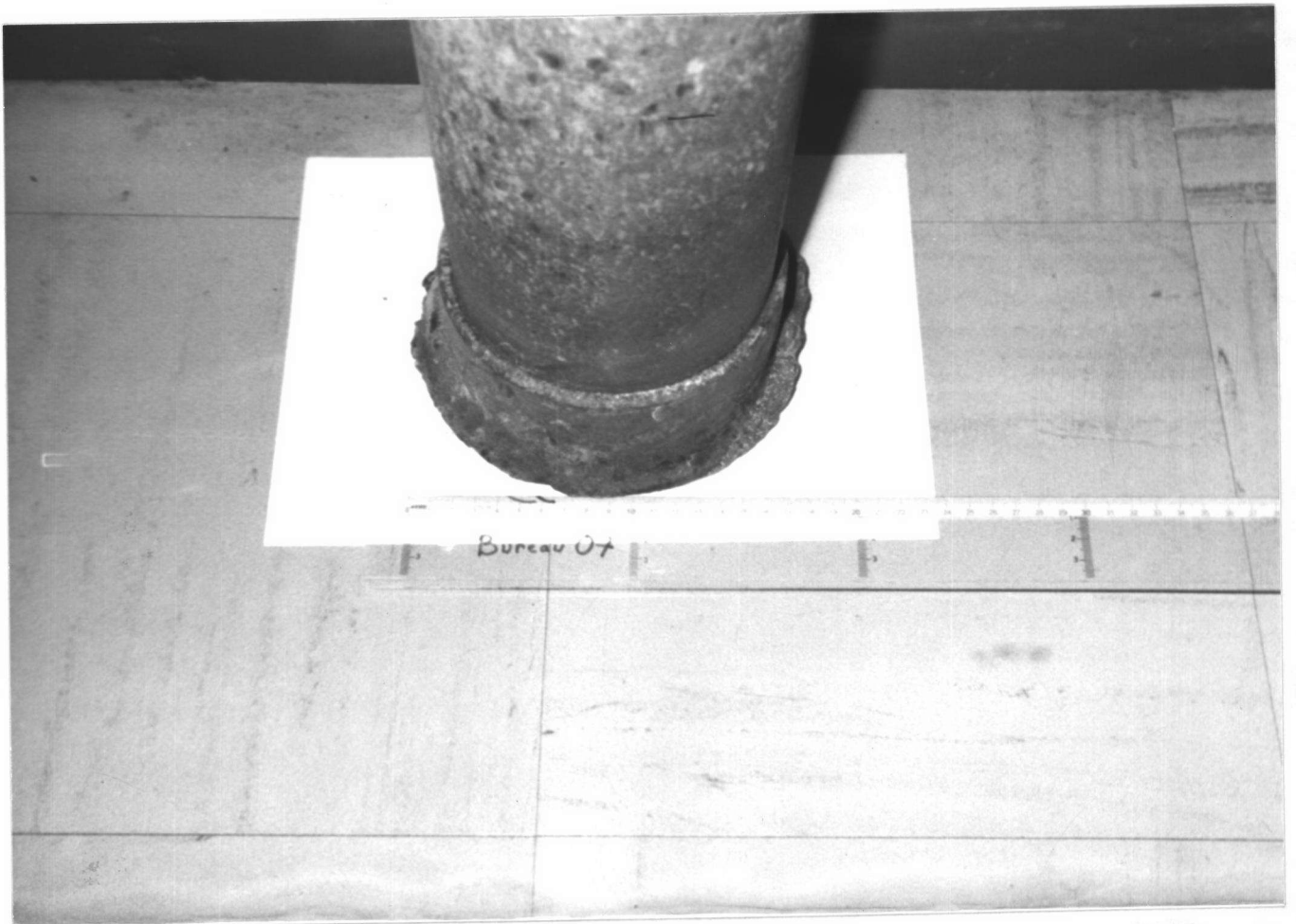
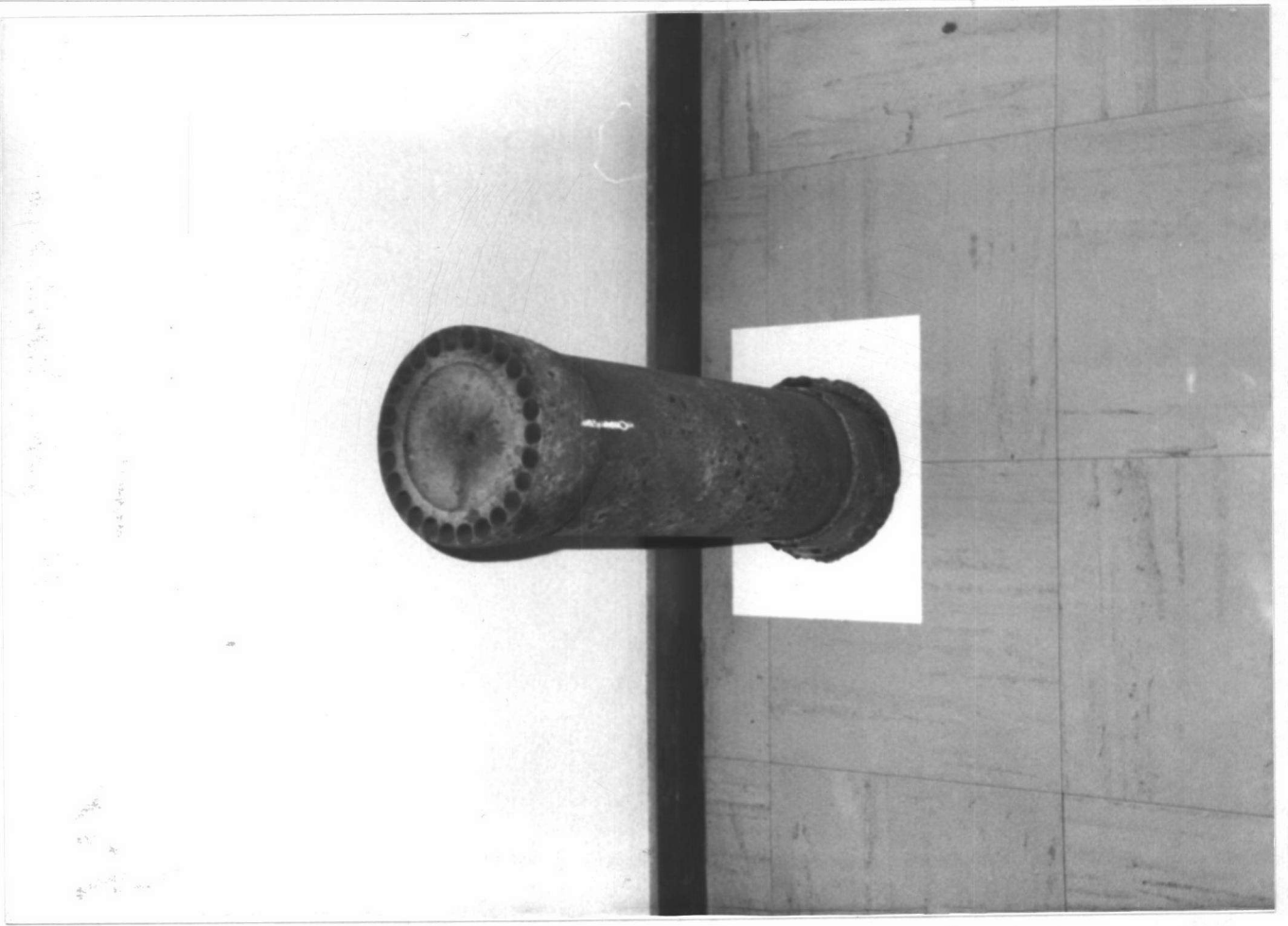

CNES CONFIDENTIEL

