

GENDARMERIE NATIONALE

Compagnie de gendarmerie départementale

ENQUÊTE PRÉLIMINAIRE**PROCÈS-VERBAL D'AUDITION**

Code unité	Nmr P.V.	Année	Nmr dossier justice
00830	01907	2016	

TÉMOIN

Nmr pièce	N° feuillet
1	1 / 5

Le mercredi 28 décembre 2016 à 16 heures 05 minutes.

Nous soussigné Gendarme

Sous le contrôle de Adjudant Chef

Vu les articles 20, 21-1 et 75 à 78 du Code de Procédure Pénale.

Nous trouvant au bureau de notre unité à _____, rapportons les opérations suivantes :

IDENTITE DE LA PERSONNE TÉMOIN**COMMUNICATION PAR VOIE ELECTRONIQUE AU COURS DE LA PROCEDURE**

La personne dénommée ci-dessus accepte de recevoir communication des avis, convocations et documents intéressant la procédure par voie électronique.

Cette communication pourra se faire par SMS au numéro de téléphone suivant :

La personne est informée qu'elle peut se désister de ce consentement à tout moment de la procédure ou signaler tout changement concernant le mode de communication choisi ou les coordonnées fournies. Durant l'enquête de gendarmerie, cette démarche devra s'effectuer directement dans les locaux de l'unité en charge de la procédure. A l'issue de cette phase d'enquête, la personne entendue devra s'adresser au greffe de la juridiction saisie de son dossier.

Entendons la personne dénommée ci-dessus qui nous déclare :

Narration des faits

Question : Êtes-vous sous traitement médical, et si tel est le cas, quel(s) médicament(s) prenez-vous ?

Réponse : Non je n'ai pas de traitement médical.---

Question : Avez-vous pris un médicament avant votre observation ? Si oui, lequel ?

Réponse : Non.---

Question : Avez-vous consommé de l'alcool ou tout autre produit avant votre intervention ? Si oui le ou lesquels ?

Réponse : Non.---

// Renseignements sur les circonstances de l'observation

Question : Pouvez-vous indiquer la date et l'heure précise du début de votre observation. Indiquez éventuellement s'il s'agit d'heure civile, solaire, astronomique ou autre ... Donner la précision des indications fournies (par exemple 'à un jour près', ou bien '19h à 15 min près') ?

Réponse : C'était le 27.12.2016 entre 23 heures 44 et le 28.12.2016 à 00 heures 59. Dans un premier temps j'ai vu une lumière dans le ciel. J'ai pensé que c'était un hélicoptère mais je n'entendais pas de bruit donc je me suis dit que ce n'était pas ça. La lumière se déplaçait vers CROZON. J'ai appelé mon fils âgé de 13 ans pour lui montrer. Il a vu la même chose que moi. Je suis ensuite descendu chercher l'appareil photo et j'ai commencé à prendre des photos de la lumière. Les photos ont été prises d'une de mes fenêtres en haut des escaliers.---

La personne entendue**L'Agent de Police Judiciaire**

Question : Où vous trouviez-vous au moment de la constatation des faits ? Soyez le plus précis possible. Si vous vous êtes déplacé pendant l'observation, indiquez la position au début de l'observation, le type de déplacement (à pied, en avion, en voiture, etc...), la direction et la vitesse approximative de votre déplacement et, s'il y a eu plusieurs phases de déplacement (arrêts et départs répétés, ...)---

Réponse : J'ai pris toutes les photos par la fenêtre en haut des escaliers de mon habitation.---

Question : Pouvez-vous indiquer les conditions météorologiques au moment de l'observation: présence de nuages (description), de vent (force), température (avec quelle précision), précipitations (neige légère, pluie battante) orage éventuel, etc... S'il y a une évolution des conditions météorologiques peu de temps avant, pendant ou peu de temps après l'observation, indiquez la ?---

Réponse : Le ciel était dégagé, on voyait bien les étoiles. Il n'y avait pas de vent. Pas d'arbres à proximité, c'était vraiment bien clair.---

Question : Pouvez-vous indiquer s'il y a lieu, la présence de constructions ou d'installations à fonction technique, par exemple: production d'énergie ou de matière première, transport d'énergie ou de matériaux, ou consommation d'énergie ou tout autre élément qu'il semblerait utile de signaler. Et si tel est le cas, indiquer où se trouvait cette installation par rapport à votre lieu d'observation et si elle se trouvait en activité.---

Réponse : Je vis à proximité du site de GUENVENEZ et de l'île Longue.---

Question : Y avait-il une bonne visibilité dans la région de votre observation ?

Réponse : Oui c'était dégagé.---

Question : Y avait-il, au moment de votre observation, un ou plusieurs phénomènes connus (artificiels ou naturels) dans une direction proche de celle du phénomène non-identifié. Si oui, indiquez lesquels et la position relative du phénomène non-identifié par rapport à eux.

Réponse : Non pas à ma connaissance.---

Question : Y avait-il, des sources de bruits connus au moment de l'observation ? Ces bruits étaient-ils permanents ?

Réponse : Non pas de bruit.---

Question : Des informations ont-elles été utilisées au moment de l'observation ?

Réponse : J'ai fait les photos derrière ma vitre, elle n'est pas teintée et j'ai vu le phénomène au travers. La vitre était propre. Je ne porte pas de lunettes.---

Question : Des instruments de mesure et/ou d'enregistrement ont-ils, à votre connaissance, été en fonctionnement au moment de l'observation ? Ont-ils décelé quelque chose d'anormal à l'époque de l'observation ?

Réponse : Mis à part les installations militaires à proximité je ne sais pas.---

Question : Quelle est votre profession ?

Réponse : Je suis employé en espaces verts.

Question : Quel type de formation avez-vous eu au cours de vos études ?

Réponse : J'ai eu beaucoup de formations, peintre, chauffeur, routier, menuisiers, espaces verts, maraîchers, je suis un touche à tout.---

Question : Quelle était votre occupation à l'instant précis du début de votre observation ? Soyez aussi précis et détaillé que possible.

Réponse : Je regardais la télévision, je suis monté voir mon fils à l'étage pour voir ce qu'il faisait et en descendant et en passant devant la fenêtre j'ai vu cette lumière et des couleurs.---

Question : Quelle a été votre première réaction au début de l'observation ? Si vos réactions ont évolué au cours de l'observation, détaillez-les ?

Réponse : J'ai été surpris, ça m'a interpellé.---

Question : Quelle a été votre PREMIERE idée quant à la nature de ce que vous observiez ? Avez-vous pensé à un phénomène connu ? Si oui, lequel ? Quand et pourquoi avez-vous renoncé à cette interprétation ?

Réponse : J'ai vu plusieurs couleurs, alors qu'un hélicoptère c'est soit rouge soit vert. J'ai cru que c'était le satellite mais d'après les photos je ne pense pas que ce soit ça.---

La personne entendue

L'Agent de Police Judiciaire

Question : Avant votre observation, quel intérêt portiez-vous à ce genre de phénomènes (non-identifiés) ? Aviez-vous une opinion précise à ce sujet ? Laquelle ? Sur quoi la fondiez-vous ?

Réponse : Aucun intérêt particulier.---

Question : Cette opinion a-elle été modifiée par votre observation ? Si oui, comment la formuleriez-vous maintenant ?

Réponse : Non.---

Question : A qui avez-vous parlé en premier de votre observation ? Comment vos interlocuteurs ont-ils réagi ?

Réponse : Mon fils âgé de 13 ans et ensuite ma femme , mais elle a juste vu les photos.---

Question : Si une personne doutait de la réalité de votre observation, que lui répondriez-vous ?

Réponse : Mon fils non il y croit à fond mais ma femme a dit que c'était soit le satellite soit l'hélicoptère.---

Question : Quel type d'activité extra professionnelle aimez-vous pratiquer ?

Réponse : Rien de particulier.---

Question : Quel type de livres lisez-vous de préférence ?

Réponse : Je ne lis pas je n'en ai pas le temps.---

Question : Ces activités extra professionnelles ou ces lectures ont-elles été modifiées par votre observation ?

Réponse : Non.---

Question : Pensez-vous que l'existence de civilisations extra-terrestres serait incompatible avec les idées couramment admises sur le destin de l'homme sur son rôle sur la Terre ?

Réponse : Je n'ai pas d'apriori.---

Question : Pensez-vous que l'existence de civilisations extra-terrestres soit incompatible avec l'enseignement des Eglises, avec le rôle de Dieu dans la création du monde ?

Réponse : Non.---

Question : Pensez-vous que la Science permettra de comprendre totalement l'Univers ? Si vous ne le pensez pas, expliquez pourquoi. Pensez-vous que la Science pourra expliquer votre observation ? Pourra-t-elle, à votre avis, expliquer tous les phénomènes aérospatiaux non-identifiés ?

Réponse : Oui.---

III/ Renseignements sur le contenu de l'observation

Question : Comment vous êtes-vous rendu compte de la présence du phénomène ?

Réponse : Par hasard.---

Question : Quelle était la direction initiale dans laquelle se trouvait le phénomène ? Indiquez si possible cette direction par rapport au Nord. A défaut, indiquez cette direction par rapport à des objets (village, maison, carrefour, ...) fixes dans le paysage. Si vos souvenirs ne sont pas très précis à ce sujet, indiquez l'imprécision (par exemple : probablement vers le Nord-Est).

Réponse : Je pense dans la direction OUEST / SUD-OUEST. Le phénomène se déplaçait assez rapidement quand même. La lumière s'est déplacée vers CROZON.---

Question : Vous souvenez-vous à quelle hauteur dans le ciel se trouvait initialement le phénomène ?

Réponse : Je dirais assez haut et assez loin. Mais je ne pourrai la hauteur. ---

Question : Le phénomène s'est-il manifesté à un moment ou à un autre devant un objet connu, éloigné de vous d'une distance connue : par exemple, devant une maison, des arbres, des collines, montagnes ou autres ? Si oui, à quelle distance se trouvait cet objet connu ?

Réponse : Non c'est vraiment resté dans le ciel.---

Question : Quelle a été la distance minimale vous séparant du phénomène au cours de votre observation ? Quelle est la précision de votre estimation ?

Réponse : Je ne peux pas vous dire mais ça se compte en kilomètre.---

La personne entendue

L'Agent de Police Judiciaire

Question : Quelle a été la durée estimée de votre observation ? Quelle est, d'après vous, la précision de cette estimation ?

Réponse : La première photo a été prise à 23 heures 44 le 27.12.2016 et la dernière à 00 heures 59 le 28.12.2016. Mais j'ai vu la lumière un peu avant de prendre l'appareil photo.---

Question : Qu'est ce qui a fait cesser votre observation ? Et, comment se comportait le phénomène au moment où vous avez cessé de l'observer ? Soyez aussi précis que possible;

Réponse : Je suis allé dormir. Quand je suis parti me coucher, le phénomène était encore dans le ciel.---

Question : Pouvez-vous nous décrire la trajectoire du phénomène ?

Réponse : De droite à gauche. J'ai aussi une photo où on voit la forme d'un S. Et ça allait en direction de CROZON.---

Question : Pouvez-vous nous décrire le type de vitesse

Réponse : Assez rapide.---

Question : Pouvez-vous préciser le type de netteté du contour ?

Réponse : Je voyais juste une lumière mais en zoomant les photographies ont vu vraiment une forme bien ronde et des lumières violettes, roses, bleues etc.---

Question : Pouvez-vous préciser le type de transparence ?

Réponse : C'était trop loin pour le dire.---

Question : Pouvez-vous préciser le type de forme du phénomène ? Éventuellement, pourriez-vous faire un dessin.

Réponse : En zoomant j'ai vu que c'était rond.---

Question : Pourriez-vous décrire la couleur (vert, bleu, rouge, ocre, blanc, ...) s'il y a plusieurs couleurs dans la même forme, les préciser en indiquant leurs positions et intensités relatives ? Au besoin aidez-vous d'un dessin.

Réponse : Des lumières violettes, roses, bleues etc.---

Question : Pourriez-vous nous décrire la luminosité du phénomène ? Indiquez, si vous l'avez remarqué, si cette luminosité créait une ombre.

Réponse : C'était lumineux, mais moins que les étoiles.---

Question : Avez-vous remarqué, si cette forme visible faisait du bruit ?

Réponse : Pas de bruit.---

Question : Dans la phase en cours de description, le phénomène ressemblait-il à un objet connu ? Si oui, lequel ? Y ressemblait-il un peu ou beaucoup ?

Réponse : Non je ne vois pas.---

Question : Avez-vous discerné des détails autour de la forme visible ? Si oui, lesquels ?

Réponse : Non.---

Question : Avez-vous discerné des détails sur la forme visible ? Si oui, lesquels ?

Réponse : Non.---

Question : Pouvez-vous estimer la taille de cette forme visible en désignant un objet connu et en indiquant à quelle distance il aurait la même taille que la forme visible ?

Réponse : Je ne peux pas vous dire.---

Question : Il y a-t-il eu au cours de l'observation, plusieurs formes du même type que celui qui vient d'être décrit ? Si oui, combien ?

Réponse : Non il n'y avait rien d'autre.---

Question : Pourriez-vous s'il y a eu plusieurs formes visibles au cours de l'observation, décrire en détail leurs évolutions relatives ?

Réponse : Mis à part le S non. ---

III/ Autres aspects du phénomène

Question : Y a-t-il eu des effets passagers ? Si oui lesquels ?

Réponse : Non rien.---

La personne entendue

L'Agent de Police Judiciaire

IV/ Autres renseignements

Question : Y a-t-il eu d'autres témoins de votre observation ? Si oui, indiquez leurs liens éventuels (familier, professionnel, ou autre) avec vous. Donnez si possible leurs noms, adresses et numéros de téléphone ?

Réponse : Il n'y a que mon fils qui l'a vu. Après je ne sais pas.---

Question : Présentez-vous un état de vulnérabilité (grossesse, handicap, maladie, ...) ?

Réponse : Non.---

Les photographies ont été prises avec un appareil photo numérique reflex LUMIX PANASONIC type DMC-FZ72 et un zoom 20-1200 FULL HD.---

Je tiens à vous préciser que lorsque je me suis couché nous n'avions plus aucune connexion internet plus de téléphone fixe. Pour le téléphone portable je ne sais pas je n'ai pas fait attention. J'ai tout débranché et je me suis couché. Au réveil, tout fonctionnait correctement.---

Question : Est-ce la première fois que vous voyez ce genre de phénomène ? ---

Réponse : Oui c'est la première fois, et pourtant je regarde régulièrement le ciel quand c'est dégagé.---

Je vous remets les photographies que j'ai fait.---

Je n'ai rien d'autre à ajouter. » »---

Lecture faite par moi des renseignements d'état civil et de la déclaration ci-dessus, j'y persiste et n'ai rien à changer, à y ajouter ou à y retrancher.

le 28 décembre 2016 à 17 heures 05 minutes.

La personne entendue

L'Agent de Police Judiciaire

GENDARMERIE NATIONALE

Code unité	00830	BTA			
N° P.V	01907/2016	N° Pièce		Dossier Justice	

Planche photographique



Nature des faits	OVNI
Affaire	

Cliché n°1



Phénomène en mouvement

Cliché n°2

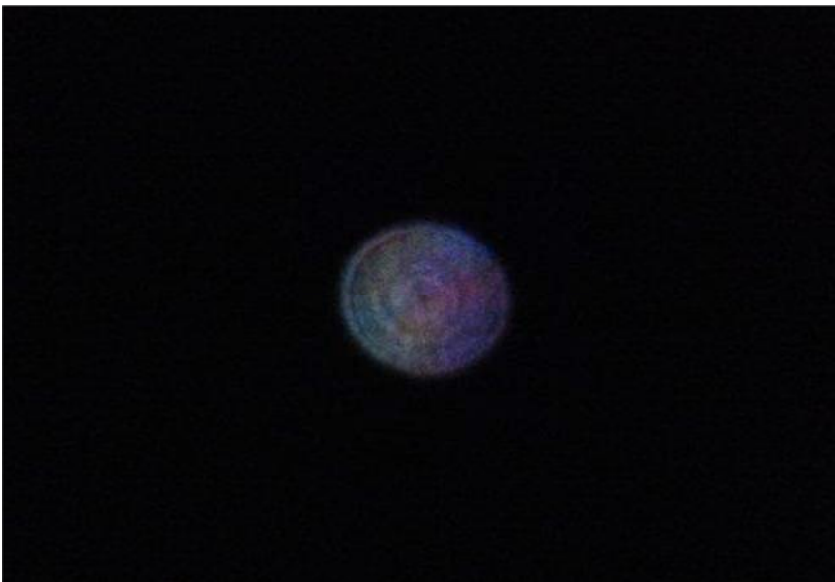

Phénomène zoomé.

Cliché n°3

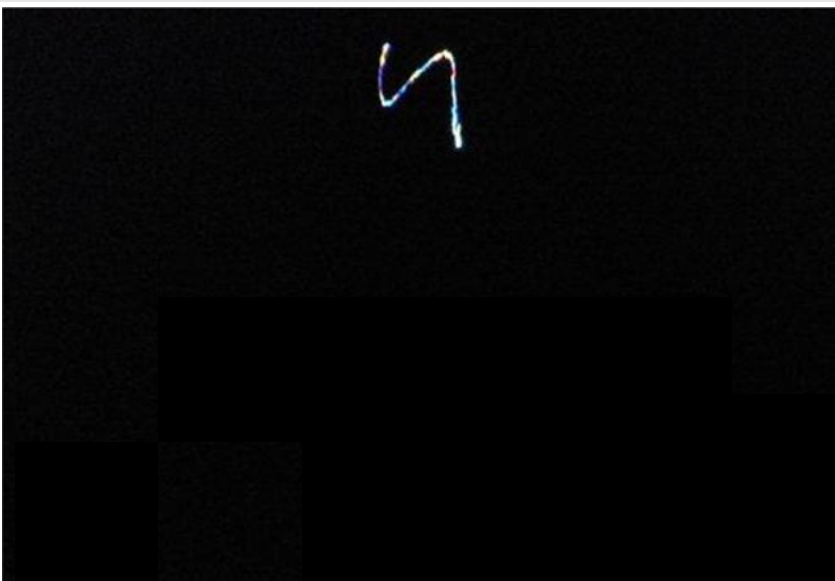

Phénomène se déplaçant rapidement et formant un " S ".

Les clichés suivants ont été réalisés sans bouger l'appareil photographique. On voit bien que le phénomène se déplace dans tout l'objectif.

Cliché n°4



Cliché n°5



Cliché n°6

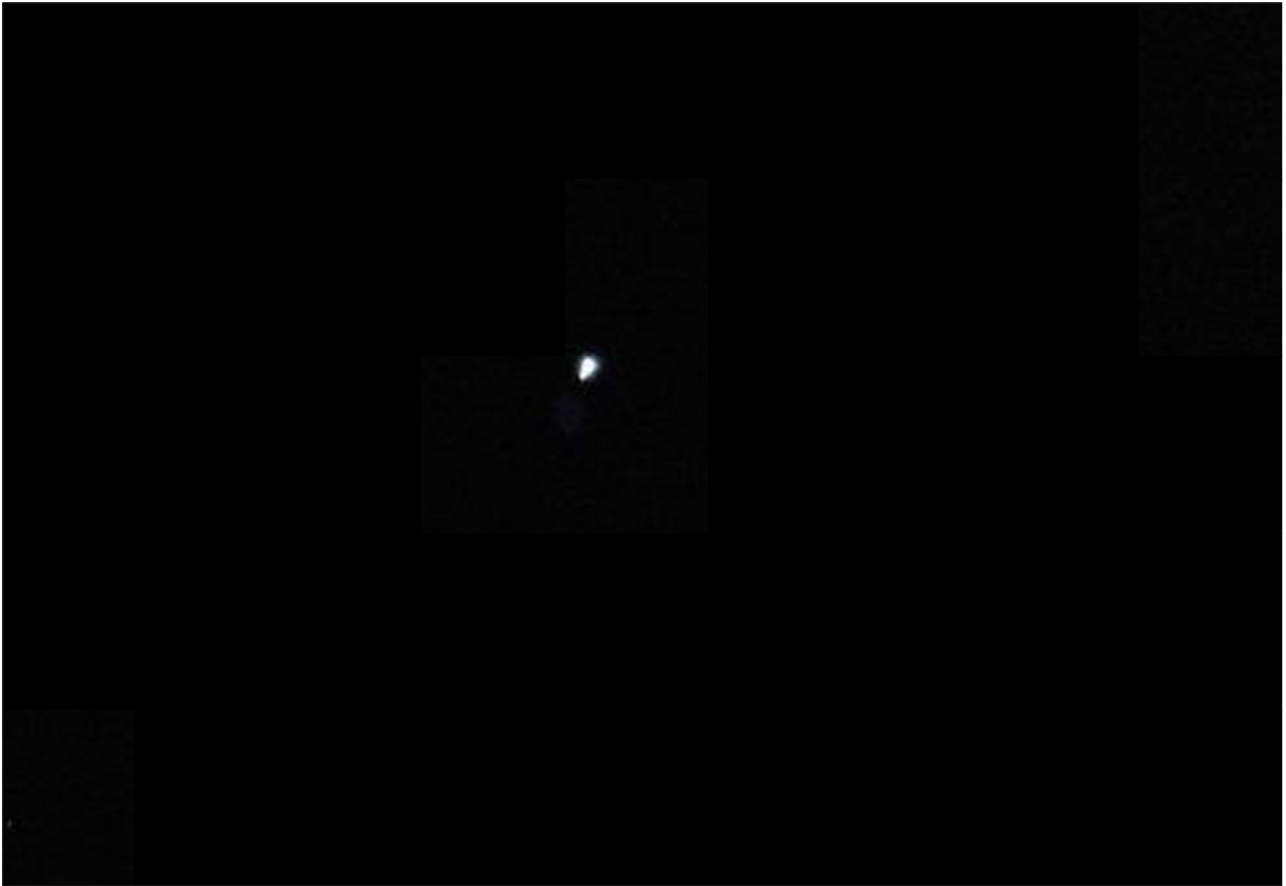

Cliché n°7



Cliché n°8



Cliché n°9



Cliché n°10



Cliché n°11



Cliché n°12



Cliché n°13



Cliché n°14



Cliché n°15

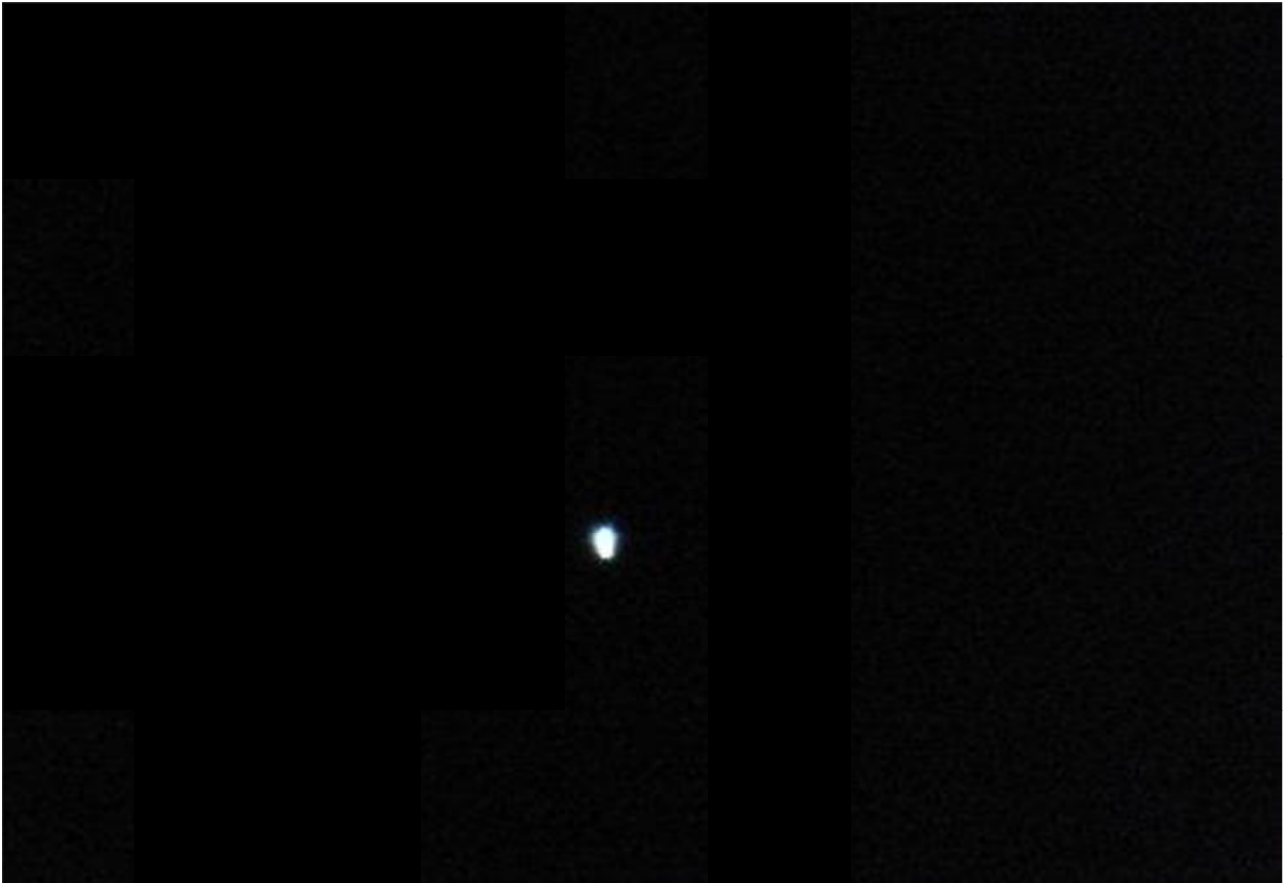

Cliché n°16



Cliché n°17



Cliché n°18

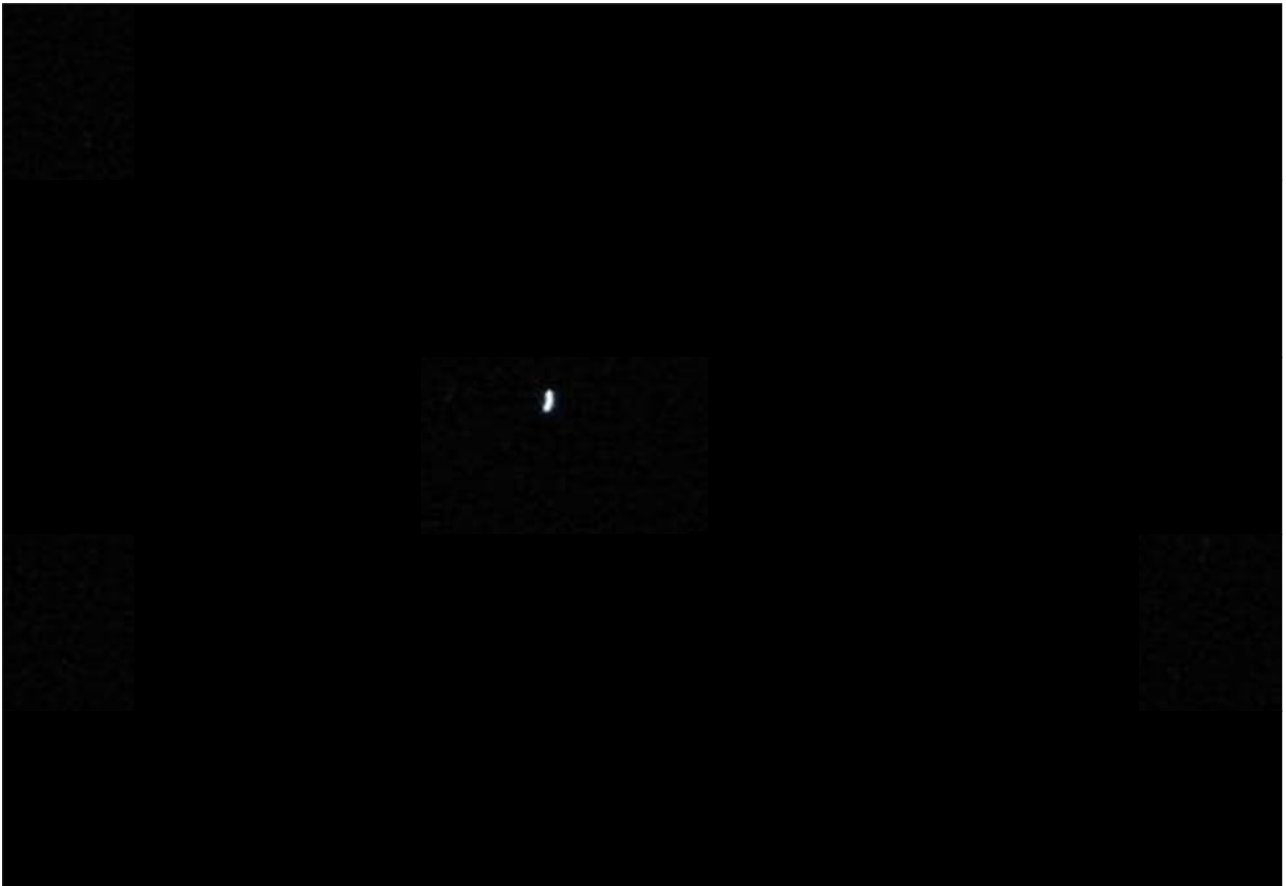

Cliché n°19

