

BORDEREAU D'ENVOI

Z Z J
 F M E
 -A

GROUPEMENT

COMRAGNIE

UNITÉ
Brigade de

P.V. N° 158 / 1983

CONSTITUANT AVEC LES PIÈCES
 QU'IL ÉNUMÈRE LA PROCÉDURE
 ENREGISTRÉE A L'UNITÉ SOUS LE
 ← NUMÉRO INDIQUÉ CI-CONTRE

CADRE RÉSERVÉ AU DESTINATAIRE

83306857

OBJET DE LA PROCÉDURE

RENSEIGNEMENT ADMINISTRATIF : Objet volant non identifié.

ENQUÊTE

<input checked="" type="checkbox"/>	PRÉLIMINAIRE
<input type="checkbox"/>	FLAGRANT DÉLIT
<input type="checkbox"/>	COMMISSION ROGATOIRE

AUTRE

NUMÉRO D'ORDRE	DÉSIGNATION DES PIÈCES
1	- Procès-verbal de synthèse (2 feuillets).
2	- Audition de témoin Z F .
3	- Carte de situation du passage de l'O.V.N.I. sur commune de () .
4	- Audition de témoin M M -A épouse Z
5	- Audition de Témoin J E .
6	- Carte de situation du passage de L'O.V.N.I. sur commune de (Drôme).
7	- Croquis de l'engin spatial.

INDEXATION DU DESTINATAIRE (X)	NOMBRE D'EXEMPLAIRES	DESTINATAIRES
	2	M. LE PROCUREUR DE LA RÉPUBLIQUE A () .
	1	M. Le Préfet Commissaire de la République de la () .
	1	M. Le Général Commandant la 4 ^{ème} Région aérienne ARNÉE
X	2	M. Le Ministre des Armées, Direction de la Gendarmerie et de la Justice Militaire, Bureau emploi-renseignement, Section opérations.
	1	Archives.
	1	ARCHIVE TRANSMISE AU Cdt LE

SUITE DU B.E. SUR PAGE(S) SUIVANTE(S)
 VU ET TRANSMIS PAR :
 Le Gend. Z Commandant la Brigade par IN
 Le 14 juin 1983

GENDARMERIE NATIONALE	
COMPAGNIE DE GENDARMERIE	
DE	
UNITE	
Brigade de	
CODE UNITE	PROCÈS-VERBAL N° / 19
02695	158 / 1983

PROCÈS - VERBAL

D ° ENQUETE PRELIMINAIRE

RENSEIGNEMENT ADMINISTRATIF

CADRE RÉSERVÉ AU DESTINATAIRE	
N° PIÈCE	N° FEUILLET
1	1

NATURE PRÉCISE DES FAITS - RÉFÉRENCE

RENSEIGNEMENT ADMINISTRATIF : Objet volant non identifié.

REFERENCES : C.M. 32.600 MA/GEND.T. du 2 août 1968.

NOUS SOUSSIGNÉ(S) **S P**, MDL/Chef O.P.J.
Z F et **C J -M** Gendarmes Agents de Police Judiciaire.
 VU L'ES) ARTICLE(S) **16 à 20 et 75 du C.P.P.**
 RAPPORTONS LES OPÉRATIONS SUIVANTES QUE NOUS AVONS EFFECTUÉES, AGISSANT EN UNIFORME ET CONFORMÉMENT AUX ORDRES DE NOS CHEFS.

DATE HEURE
 CF JOUR **Huit juin mil neuf cent quatre vingt trois à 8 heures**, le gendarme **Z F**, de retour d'une journée de repos, nous relate dans quelles circonstances il a été témoin de l'apparition d'un O.V.N.I. - - - - -
 Le **6 juin 1983 à 23 heures** alors qu'il circulait avec son véhicule sur le CD, commune de, dans le sens, à 1 kilomètre du sommet du col de, il constate l'apparition instantanée d'un vaisseau spatial dans les airs. Cet engin avait la forme d'un cigare. Les deux extrémités étaient plus sombres que le milieu où se trouvaient des hublots éclairés. A l'arrière deux projecteurs, puissants, formant le même faisceau illuminaient l'espace. (Pièce N° 158/2). - - -
 L'appareil se déplaçait dans le sens soit : (Pièce N° 158/3). - - - - -
 A 8 heures 15 Madame **Z M -A** nous indique que le vaisseau spatial avait la forme d'un cigare avec deux puissants projecteurs situés à l'arrière. ces derniers formaient un faisceau lumineux laissant échapper une traînée blanche sur cent mètres environ. L'engin se déplaçait avec facilité à une allure lente sans aucun bruit. (Pièce N° 158/4). - - - - -
 A l'issue de ces déclarations nous avisons notre Commandant de Compagnie à par message N° 196/2. - - - - -
 A 8 heures 30, nous sommes informés par un militaire de la brigade de Gendarmerie de que des faits similaires se sont produits sur leur circonscription. A cet effet Un procès-verbal N° 470 du 7/6/1983 a été établi. Notre correspondant nous précise que Monsieur **J E**, Directeur du de est susceptible d'avoir été témoin de l'apparition d'un O.V.N.I. dans le ciel : - - - - -
 Au reçu de cette information à 10 heures nous entendons Monsieur **J E** qui nous déclare avoir vu le 6/6/1983 vers 22 heures 45 une masse de roux surgir de la montagne du. Au passage dans la vallée, il a pu remarquer qu'il s'agissait probablement d'un engin ayant la forme d'un cigare très allongé muni de deux puissants projecteurs ou autres sources d'éclairage. Il laissait des traces rougeâtres d'une longueur de plus de cent mètres. (Pièce N° 158/5).
 Il se déplaçait dans l'axe du plateau en direction de la montagne soit. (Pièce N° 158/6). - - - - -
 - - - - - (2) - - - - -

DESTINATAIRES	<input type="checkbox"/> 1 Monsieur le Commissaire de la République de la à	DATE DE CLOTURE LE 17 juin 1983 Si absent	VU ET TRANSMIS PAR LE COMMANDANT D'UNITE Le Gendarme Z Cdt la Brigade par Int,
	<input type="checkbox"/> 1 Monsieur le Procureur de la République à		
	<input type="checkbox"/> 1 Monsieur le Général Cdt la à	SIGNATURE(S) absent	ET GACHET
	<input type="checkbox"/> 1 AUX ARCHIVES, 2 Monsieur le Ministre		

suivant la description donnée par les témoins nous établissons un croquis de l'appareil ayant survolé les communes de [] et le 6 juin 1983 aux alentours de 23 heures 00. (Pièce N° 158/7).

Le 15 juin 1983 en liaison avec le Commandant de Brigade de [] nous sommes informés que le Capitaine M. [] Officier contrôleur de la base Militaire [] a confirmé l'observation du phénomène par trois équipages d'avions civils. Il confirme l'absence d'écho sur les radars civils et militaires.

Le 16 juin 1983, suite à la correspondance du 10/06/1983 de Monsieur le Procureur de la République de [] qui nous a été transmise par la voie hiérarchique, nous faisons parvenir les messages N° 209 et 210/2 de demandes de renseignements complémentaires aux Brigades des transports aériens de [] et à la brigade de Gendarmerie de L'Air de []

Le 16/6/83 en fin d'après midi, la brigade des transports aériens nous informe par message N° 102 qu'aucun OVNI n'a été perçu par les radars du centre Régional de l'aviation civile de []

Le 17 juin 1983 à 8 heures 00, nous sommes contactés téléphoniquement par le Commandant de la Brigade des Transports aériens de []. Ce sous Officier nous indique qu'aucun écho n'est apparu sur les radars et que l'OVNI a été vu par les fonctionnaires de la tour de contrôle le 6/6/83 aux alentours de 23 heures. Il ajoute que cette apparition d'OVNI n'est également prouvée au même moment à []. Le Procès-verbal n° 380 en date du 6/6/83 a été établi par son unité.

A 8 heures 30, nous recevons une communication téléphonique du Commandant de Gendarmerie de L'air de la [] Régión Aérienne par laquelle nous sommes informés qu'aucun OVNI a été vu ou perçu sur les radars. Notre correspondant nous précise qu'une procédure a été établie à cet effet par les brigades de []

a)- Gendarmerie de L'Air à [] (Procès-verbal n° 278 du 16/1983).

b)- Brigade de Gendarmerie [] (Procès-verbal n° 1322 du 11/6/83).

Il ajoute que suivants les renseignements centralisés par la Régión aérienne l'OVNI a été vu le 6/6/83 sur les communes de [] à 22 heures 55 et [] à 23 heures 30.

Suite à une correspondance téléphonique avec un militaire de la Brigade de [] nous apprenons que l'OVNI a également été vu sur cette localité. Le procès-verbal N° 979 du 7/6/83 a été établi à cette effet.

Fait et clos à

Le 17 juin 1983.

Le MDL/Chef 5

Le Gend. 2

Le Gend. 3

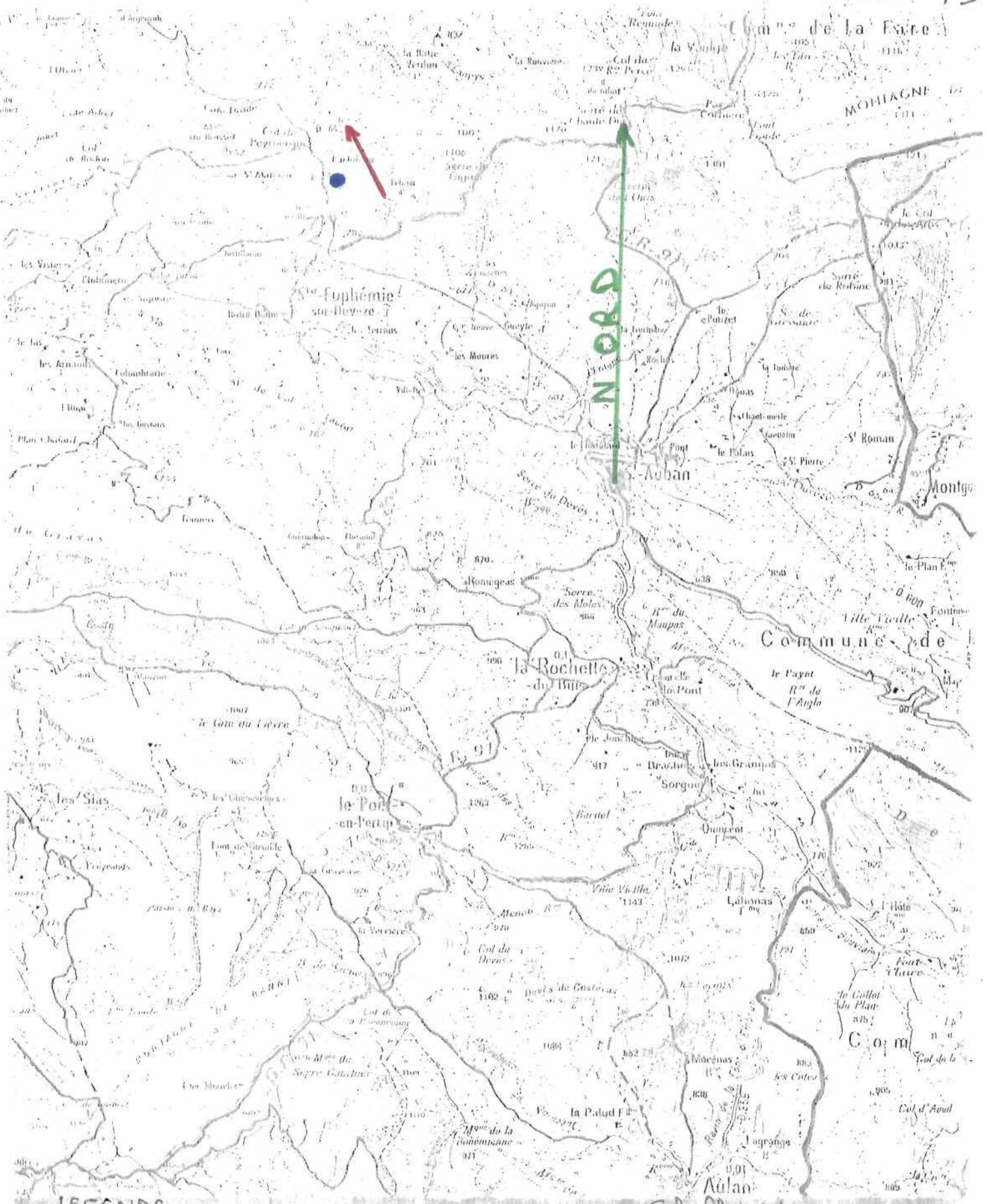

LEGENDE

- Trajectoire de L.O.V.Ni
- Emplacement des témoins

Echelle 1/50.000

ANALYSE ET RÉFÉRENCES (ÉVENTUELLEMENT)

date et heure

nous trouvant à (lieu)

Ce jour Huit juin mil neuf cent quatre vingt trois, au bureau de notre unité, à 8 heures 15.

Nous soussigné(s) C J -M , Gendarme A.P.J.

Vu les articles 20 et 75 du C.P.P. du code de procédure pénale,

rapportons les opérations suivantes que nous avons effectuées, agissant en uniforme et conformément aux ordres de nos chefs.

● PERSONNE CONCERNÉE

NOM, PRÉNOMS (POUR UNE FEMME, TOUJOURS INSCRIRE LE NOM DE JEUNE FILLE, ÉVENTUELLEMENT SUIVI DU NOM D'ÉPOUSE)

Mi épouse Z M - A

SEXE, DATE ET LIEU DE NAISSANCE (COMMUNE, CODE DÉPARTEMENT OU PAYS)

F, née le à

NATIONALITÉ (SI ÉTRANGER)

ADRESSE COMPLÈTE (BATIMENT, ESCALIER, RUE, COMMUNE, CODE POSTAL ET BUREAU DISTRIBUTEUR, ÉVENTUELLEMENT N° DE TÉLÉPHONE)

demeurant à , qui nous déclare ce qui suit : - - - - -

DECLARATION : "-----"Le 6 juin 1983 à 23 heures sur la route mon époux m'a fait remarqué la présence d'un vaisseau spatial dans les airs. ce dernier avait la forme d'un cigare avec deux puissants projecteurs situés à l'arrière. Ceux-ci formaient un faisceau lumineux laissant échapper une traînée blanche sur cent mètres environ. Il se déplaçait avec facilité à une allure lente que je ne peux évaluer. Il ne faisait aucun bruit particulier et survolait les airs à une hauteur légèrement plus élevée que la crête de la montagne de , j'ai été surprise par la présence de cet appareil dans l'espace car c'est le premier du genre que je vois. - - - - -

-----"Le 8 juin 1983 à 8 heures 30.

Lecture faite par moi de la déclaration ci-dessus, j'y persiste et n'ai rien à y changer à y ajouter ou à y retrancher. - - -

La Personne Entendue.

L. A.P.J.

GENDARMERIE NATIONALE
 COMPAGNIE DE
 DE
 UNITÉ
Brigade de
 PROCÈS-VERBAL (N°/ANNÉE)
158 : du 8/6/83

PROCÉDURE
 D'ENQUÊTE PRÉLIMINAIRE

PROCÈS-VERBAL D'AUDITION DE TEMOIN
 AUTRE CAS
RENSEIGNEMENTS ADMINISTRATIFS

N° PIÈCE : **5**
 N° FEUILLET : **1 /**

ANALYSE ET RÉFÉRENCES (ÉVENTUELLEMENT)

Ce jour *date et heure* **Huit Juin mil neuf cent quatre vingt-trois,** *nous trouvant à (lieu)* **au bureau de notre unité.**

Nous soussigné(s) **Z F**, Gendarme A.P.J.

Vu les articles **20 et 75 du C.P.P.** du code de procédure pénale,

rapportons les opérations suivantes que nous avons effectuées, agissant en uniforme et conformément aux ordres de nos chefs.

PERSONNE CONCERNÉE

NOM, PRENOMS (POUR UNE FEMME, TOUJOURS INSCRIRE LE NOM DE JEUNE FILLE, ÉVENTUELLEMENT SUIVI DU NOM D'ÉPOUSE)
J E

SEXE, DATE ET LIEU DE NAISSANCE (COMMUNE, CODE DÉPARTEMENT OU PAYS) NATIONALITÉ (SI ÉTRANGER)
M à

ADRESSE COMPLÈTE (BATIMENT, ESCALIER, RUE, COMMUNE, CODE POSTAL ET BUREAU DISTRIBUTEUR, ÉVENTUELLEMENT N° DE TÉLÉPHONE)

demeurant à , qui nous déclare ce qui suit à 10 heures 00

DECLARATION : Le 6 Juin 1983 vers 22 heures 45, je me trouvais devant mon habitation sise à . Au même moment une petite panne d'électricité qui a durée 30 secondes est survenue. C'est alors que j'ai vu dans le ciel, encore clair et bien étoilé, une masse de feu qui a surgi sur la montagne du pratiquement dans l'axe du plateau . Intrigué par cette lueur que je n'ai pas quitté des yeux, je devais rapidement constater que cette masse évoluait en direction de où elle a disparu. Elle se déplaçait du au du lieu où je me trouvais. Toutefois au passage dans la vallée, j'ai pu remarquer qu'il s'agissait probablement d'un engin ayant la forme d'un cigare très allongé muni de deux puissants projecteurs ou autres sources d'éclairage qui formaient à mon avis deux faisceaux. Cette lumière était très éblouissante et l'engin laissait des traçes de couleur rougeâtre d'une longueur de plus de 100 mètres. Ces dernières disparaissaient quelques minutes plus tard. Il s'agissait d'une masse noire qui survolait le couloir aérien que de nombreux avions empruntent à une altitude de 10 à 11 mille mètres. Je précise qu'elle est passée, compte tenu de l'altitude des montagnes du et de la , à environ 2 mille mètres. Cet appareil ne faisait aucun bruit et se déplaçait majestueusement à une vitesse que l'on peut estimer à environ 50 % de celle d'un avion supersonique. J'ai pu l'observer durant une trentaine de secondes.

S.I. : "Les projecteurs étaient situés à l'arrière et illuminaient le sens contraire du déplacement."

S.I. : "Je n'ai pas distingué la présence de hublot ni d'aile sur le côté."

Le 8 Juin 1983 à 10 heures 30.

Lecture faite par moi de la déclaration ci-dessus, j'y persiste et n'ai rien à y changer à y ajouter ou à y retrancher.

La Personne Entendue.

L. A.P.J.

01 N° GEPAN Doc (I8)

18.3.3.0.6.8.5.7

02 N° Département (A2)

03 Nom de la Brigade (A20)

04 Nombre témoins (≤ 9) (I2)

__

05 Noms témoins (A20)

N° 1 Z F _____

N° 2 M M _____

N° 3 J E _____

N° 4 _____

N° 5 _____

N° 6 _____

N° 7 _____

N° 8 _____

N° 9 _____

06 Jour (A2)

06

07 Mois (A2)

06

08 Année (A2)

83

09 Nombre d'informations supplémentaires (≤ 10) (I2)

08

N° question	clef (A2)	information (A20)
10	D6	CROQUIS CARTE _____
11	ic	Inf. par Gendarmes _____
12		_____
13		_____
14		_____
15		_____
16		_____
17		_____
18		_____
19		_____

Nom Témoin :

Z F

08 Durée (A20)

18. secondes

01 Profession (A20)

GENDARME

09 Nombre phases d'observation (I2)

01

02 Âge (A2)

03 Sexe (A1)

M

10 Nombre d'informations supplémentaires (≤ 10) (I2)

03

04 Parentés /9(A2, 1X)/

0,1 | 0,2 | 0,3

05 Recouvrement total /9(A2, 1X)/

0,1 | 0,2 | 0,3

06 Recouvrement partiel /9(A2, 1X)/

07 Lieu d'observation (A20)

N° question	clef A2	information (A15)
11	C,D	VOITURE
12	C,F	DISPARU
13	C,O	STUPEFAIT
14		
15		
16		
17		
18		
19		
20		

Phase n°

01

du témoin n°

01

14 Distance (A15)

800,000,000m

01 Heure (A6)

23,40,0

15 Nombre d'informations supplémentaires (≤ 15) (I2)

07

02 Terme (A15)

V.A.I.S.S.E.A.U. S.P.A.T.I.A.L

03 Forme (A15)

C.I.B.A.R.E

04 Couleur (A15)

S.O.M.B.R.E

05 Taille (A15)

H.P

06 Trajectoire (A15)

07 Cap (A15)

08 Vitesse (A15)

R.E.D.U.I.T.E

09 Bruit (A15)

A.N.C.I.M

10 Décor (A15)

C.I.E.L

11 Phénomène/décor (A15)

M.O.N.T.A.G.H.E

12 Direction de l'obs. (A15)

13 Nébulosité (A15)

C.I.E.L D.E.G.A.G.E

N° question	clef A2	information (A15)
16	A.L	7,80m
17	A.H	E.T.O.I.L.E
18	D.E	03-2, P.u.o.j.e.c.t.e.v.i.r.s
19	D.I	H.U.B.L.O.T.S. m.i.l.i.t.a.i.r.e
20	D.S	T.R.A.I.N.I.E.E. S.L.A.N.C.H.E
21	L.V	F.A.I.S.S.E.A.U. L.U.M.I.N.E
22	F.P	D.I.S.P.A.R.I.T.I.O.N
23		
24		
25		
26		
27		
28		
29		
30		

Nom Témoin :

M M

08 Durée (A20)

14 P

01 Profession (A20)

H.P.

09 Nombre phases d'observation (I2)

01

02 Age (A2)

03 Sexe (A1)

F

10 Nombre d'informations supplémentaires (≤ 10) (I2)

01

04 Parentés /9(A2, 1X)/

0,1 | 0,2 | 0,3

05 Recouvrement total /9(A2, 1X)/

0,1 | 0,2 | 0,3

06 Recouvrement partiel /9(A2, 1X)/

07 Lieu d'observation (A20)

ROUTE

N° question	clef A2	information (A15)
11	C0	SURPRISE
12		
13		
14		
15		
16		
17		
18		
19		
20		

Phase n° 01 du témoin n° 02

01 Heure (A6) 23.10.01

02 Terme (A15) V.A.I.S.S.E.A.U. S.P.A.T.I.A

03 Forme (A15) C.I.G.A.R.E

04 Couleur (A15) N.P

05 Taille (A15) N.P

06 Trajectoire (A15) N.P

07 Cap (A15) N.P

08 Vitesse (A15) A.L.L.U.R.E. L.e.n.t.e

09 Bruit (A15) A.N.C.I.N

10 Décor (A15) C.I.E.I.L

11 Phénomène/décor (A15) C.R.I.E.T.I.E. M.O.H.T.A.B.M.E

12 Direction de l'obs. (A15)

13 Nébulosité (A15)

14 Distance (A15)

15 Nombre d'informations supplémentaires (≤ 15) (I2)

N° question	clef A2	information (A15)
16	<u>A.L</u>	<u>M.A.U-D.I.E.S.I.U.S.</u>
17	<u>D.E</u>	<u>O.Z./T.R.A.I.N.I.E.I. B.I.L.A.M</u>
18	<u>D.S</u>	<u>P.R.O.J.E.C.T.I.E.U.S. R.</u>
19	<u>L.V</u>	<u>F.A.I.S.E.A.U. L.U.M.I.N.E</u>
20		
21		
22		
23		
24		
25		
26		
27		
28		
29		
30		

Nom Témoin :

J E

08 Durée (A20)

30 secondes

01 Profession (A20)

H.P.

09 Nombre phases d'observation (I2)

01

02 Age (A2)

03 Sexe (A1)

M

10 Nombre d'informations supplémentaires (≤ 10) (I2)

11

04 Parentés /9(A2, 1X)/

05 Recouvrement total /9(A2, 1X)/

06 Recouvrement partiel /9(A2, 1X)/

07 Lieu d'observation (A20)

E

N° question	clef A2	information (A15)
11	CD	DEVANT MAISON
12	Co	imitigüé
13		
14		
15		
16		
17		
18		
19		
20		

Phase n°

01

du témoin n°

03

14 Distance (A15)

M.P.

01 Heure (A6)

22.H.5.

15 Nombre d'informations supplémentaires (≤ 15) (I2)

06

02 Terme (A15)

M.A.S.S.E de F.E.U.

03 Forme (A15)

C.I.G.A.R.E

04 Couleur (A15)

M.O.I.R.E

05 Taille (A15)

A.L.L.O.N.G.E

06 Trajectoire (A15)

07 Cap (A15)

08 Vitesse (A15)

50% S.U.P.E.R.S.O.N.I.C

09 Bruit (A15)

A.U.G.U.H.

10 Décor (A15)

C.I.E.L.

11 Phénomène/décor (A15)

M.O.M.T.A.G.N.E.

12 Direction de l'obs. (A15)

13 Nébulosité (A15)

N.E.A.M.T.

N° question	clef A2	information (A15)
16	A.L	E.O.O.O. métriques
17	K.M	C.I.E.L. C.I.A.I.N
18	D.E	0.3.T.R.A.C.E.Lg.1.010m
19	D.S	E.F.A.I.S.C.E.A.U.X
20	F.A	C.O.U.P.U.R.E. L.U.M.I.E.R.E
21	F.P	D.I.S.P.A.R.A.I.T.
22		
23		
24		
25		
26		
27		
28		
29		
30		

01 N° GEPAN Doc (I8)

18.3.30.6.8.5.8

02 N° Département (A2)

84

03 Nom de la Brigade (A20)

BT

04 Nombre témoins (≤ 9) (I2)

02

05 Noms témoins (A20)

N° 1 C _____

N° 2 L _____

N° 3 _____

N° 4 _____

N° 5 _____

N° 6 _____

N° 7 _____

N° 8 _____

N° 9 _____

06 Jour (A2)

06

07 Mois (A2)

04

08 Année (A2)

83

09 Nombre d'informations supplémentaires (≤ 10) (I2)

01

N° question	clef (A2)	information (A20)
10	DB	PLAM, C.R.O.P.V.I.S. _____
11	_____	_____
12	_____	_____
13	_____	_____
14	_____	_____
15	_____	_____
16	_____	_____
17	_____	_____
18	_____	_____
19	_____	_____

Nom Témoin :

C

N

08 Durée (A20)

14 P

01 Profession (A20)

H.P.

09 Nombre phases d'observation (I2)

01

02 Age (A2)

18

03 Sexe (A1)

F

10 Nombre d'informations supplémentaires (≤ 10) (I2)

05

04 Parentés /9(A2, 1X)/

01 | 02

05 Recouvrement total /9(A2, 1X)/

01 | 02

06 Recouvrement partiel /9(A2, 1X)/

07 Lieu d'observation (A20)

(ENITRÉPOT)

N° question	clef A2	information (A15)
11	<u>CP</u>	<u>COGITATION</u>
12	<u>CO</u>	<u>EFFRAIEE</u>
13	<u>DM</u>	<u>PRESSÉE</u>
14	<u>MT</u>	<u>APPEL TÉMOIN</u>
15	<u>TA</u>	<u>11/5/83 JOURNAL</u>
16	<u> </u>	<u> </u>
17	<u> </u>	<u> </u>
18	<u> </u>	<u> </u>
19	<u> </u>	<u> </u>
20	<u> </u>	<u> </u>

Phase n° 01 du témoin n° 01

01 Heure (A6) 23.40.00

02 Terme (A15) ENIGMÉ

03 Forme (A15) Trapezoi'dale

04 Couleur (A15) HP

05 Taille (A15) Hom de Lang

06 Trajectoire (A15) _____

07 Cap (A15) SUD/NORD

08 Vitesse (A15) HP

09 Bruit (A15) HP

10 Décor (A15) CIEL

11 Phénomène/décor (A15) AU DESSUS HAIRIE

12 Direction de l'obs. (A15) _____

13 Nébulosité (A15) _____

14 Distance (A15) 100m

15 Nombre d'informations supplémentaires (≤ 15) (I2) 03

N° question	clef A2	information (A15)
16	<u>AL</u>	<u>30m du SOL</u>
17	<u>DE</u>	<u>0.3 / S.O.U.V.E.N.I.R.E</u>
18	<u>DS</u>	<u>Lueur de 1.0m lg</u>
19	_____	_____
20	_____	_____
21	_____	_____
22	_____	_____
23	_____	_____
24	_____	_____
25	_____	_____
26	_____	_____
27	_____	_____
28	_____	_____
29	_____	_____
30	_____	_____

Nom Témoin :

L

g

08 Durée (A20)

1, m 11

01 Profession (A20)

H.P.

09 Nombre phases d'observation (I2)

01

02 Age (A2)

2, h

03 Sexe (A1)

M

10 Nombre d'informations supplémentaires (≤ 10) (I2)

05

04 Parentés /9(A2, 1X)/

0,1 | 0,2 |

05 Recouvrement total /9(A2, 1X)/

0,1 | 0,2 |

06 Recouvrement partiel /9(A2, 1X)/

|

07 Lieu d'observation (A20)

(ENTREPOT)

N° question	clef A2	information (A15)
11	<u>CA</u>	<u>EN STATIONNEMENT</u>
12	<u>CD</u>	<u>VOITURE</u>
13	<u>CF</u>	<u>DISPARU</u>
14	<u>MT</u>	<u>APPEL TEMOIN</u>
15	<u>TA</u>	<u>1,1/6/83 JOURNAL</u>
16	<u> </u>	<u> </u>
17	<u> </u>	<u> </u>
18	<u> </u>	<u> </u>
19	<u> </u>	<u> </u>
20	<u> </u>	<u> </u>

Phase n° 01 du témoin n° 02

01 Heure (A6) 23.40.5

02 Terme (A15) LUEUR

03 Forme (A15) TRAPÉZOIDALE

04 Couleur (A15) BLANCHE (HÉON)

05 Taille (A15) Long. 1.0m

06 Trajectoire (A15) _____

07 Cap (A15) SUD NORD

08 Vitesse (A15) Faible, alivine

09 Bruit (A15) AUCUN

10 Décor (A15) CIEL

11 Phénomène/décor (A15) AU DESSUS MARI

12 Direction de l'obs. (A15) _____

13 Nébulosité (A15) INÉP. NIT

14 Distance (A15) 10.0m

15 Nombre d'informations supplémentaires (≤ 15) (I2)

N° question	clef A2	information (A15)
16	<u>AL</u>	<u>3.0m du sol</u>
17	<u>DE</u>	<u>103 / FAISCEAU BILÉO</u>
18	<u>DI</u>	<u>HUBLOTS</u>
19	<u>DS</u>	<u>14 / SUR 1.0m</u>
20	<u>FE</u>	<u>MOTEUR VOITURE</u>
21	<u>DS</u>	<u>20 / BRUIT SIRENE</u>
22	<u>EP</u>	<u>DISPARITION</u>
23	<u> </u>	_____
24	<u> </u>	_____
25	<u> </u>	_____
26	<u> </u>	_____
27	<u> </u>	_____
28	<u> </u>	_____
29	<u> </u>	_____
30	<u> </u>	_____