

FICHE D'EXPERTISE DE COMPTE  
 RENDU D'OBSERVATION

--00--

77300271

OBSERVATION EXPERTISEE PAR LES DEUX PERSONNES SUIVANTES :

- (1) .....  
 (2) .....

APRES EXPERTISE CETTE OBSERVATION A ETE CLASSEE :

(METTRE UNE CROIX EN FACE DE LA RUBRIQUE CORRESPONDANTE)

	PAR (1)	PAR (2)
(A) PHENOMENE COMPLETEMENT IDENTIFIE		
(B) PHENOMENE PROBABLEMENT ASSIMILABLE A UN PHENOMENE CONNU		
(C) PHENOMENE NON IDENTIFIE MAIS LE COMPTE RENDU EST DE PEU D'INTERET	x	x
(D) PHENOMENE NON IDENTIFIE ET COMPTE RENDU D'UN INTERET SUFFISANT POUR UNE ANALYSE ULTERIEURE		

JUSTIFICATION DU CLASSEMENT DE L'OBSERVATION

PAR L'EXPERT (1) *Union Phenom. dent. Jan. Apr. ...*  
*non 77.329.594 et 77.30.01.98*

PAR L'EXPERT (2) .....

GROUPEMENT DE LA

GENDARMERIE NATIONALE

COMPAGNIE DE LA

PROCES VERBAL

BRIGADE DE

D'ENQUETE PRELIMINAIRE

N° 14

du 10 janvier 1977

**CODE**

77  
10-1-77

Handwritten initials and marks.

L'an mil neuf cent soixante dix sept, le dix neuf janvier .

Nous soussignés :

\_\_\_\_\_, M.D.L.Chef, Officier de Police Judiciaire .  
\_\_\_\_\_, Gendarme, Agent de Pòlice Judiciaire .  
\_\_\_\_\_, Gendarme, Agent de Police Judiciaire .  
de la Bigade de ( ) .

Vu les articles 16 à 20 et 75 du Code de Procédure Pénale .

Rapportons les opérations suivantes que nous avons effectuées, agissant en uniforme et conformément aux ordres de nos chefs .

I. - P R E A M B U L E - .

Le dix janvier à vingt heures cinquante cinq, nous, Gendarme \_\_\_\_\_, recevons à notre brigade un appel téléphonique de la part de Monsieur \_\_\_\_\_, demeurant " \_\_\_\_\_ ", commune de \_\_\_\_\_ ( \_\_\_\_\_ ), lequel nous informe qu'il observe depuis plusieurs minutes, dans le ciel, deux objets lumineux mobiles et qu'il est intrigué par cette présence . IL nous demande de venir constater les faits .

Immédiatement, nous, M.D.L.Chef \_\_\_\_\_, et \_\_\_\_\_, nous rendons sur les lieux .

II. - C O N S T A T A T I O N S E T R E S U M E S C O N S E R V A T O I R E S - .

LE LIEU : L'observation a été faite de la propriété de Mr \_\_\_\_\_, située au " \_\_\_\_\_ " à l'extrémité \_\_\_\_\_ de l'agglomération de \_\_\_\_\_ .

Un chemin de terre prenant naissance sur le C.D. \_\_\_\_\_ conduit à une centaine de mètres de là, à cette propriété .

L'habitation type F.5., de construction récente est de plein pied . Elle est implantée au milieu de la propriété d'une superficie de 50 ares environ .

.../...

26 JANV. 1977

A N A L Y S E

RENSEIGNEMENTS

ADMINISTRATIFS

OBJETS VOLANTS

NON IDENTIFIES

Observateurs :

\_\_\_\_\_

\_\_\_\_\_

4° EXPEDITION

Transmis par le Lieutenant-Colonel, Commandant le Groupement de la \_\_\_\_\_ à Monsieur le Ministre de la Défense Direction de la Gendarmerie et de la Justice Militaire Bureau Emploi-Renseignements

A \_\_\_\_\_, le \_\_\_\_\_

**CODE**

S/DIRECTION de la GENDARMERIE COURRIER APPROVE  
002611 25 JAN 77

CONSTATATIONS : A 21 heures, à notre arrivée sur les lieux, nous sommes reçus par Mr \_\_\_\_\_, \_\_\_\_\_ ans, professeur d'éducation physique en retraite, qui vit avec sa belle-sœur \_\_\_\_\_, \_\_\_\_\_, âgée de \_\_\_\_\_ ans.

- Pour notre part, nous ne constatons aucun phénomène anormal dans le ciel clair et étoilé .

- Tous deux nous déclarent avoir observé dans le ciel dépourvu de nuages, de 20 heures 45 à 20 heures 59, dans un angle de 45 degrés environ, deux objets lumineux ressemblant à de grosses étoiles, situées à des milliers de kilomètres de distance .

1° / L'un orienté vers le \_\_\_\_\_, de couleur rougeâtre qui se déplaçait à grande vitesse dans cette direction et sur une même trajectoire .

2° / Un autre orienté vers le \_\_\_\_\_, très brillant . Il se déplaçait rapidement en croix, puis restait fixe quelques secondes en un point .

- Délaisant le premier, l'observation de Mr \_\_\_\_\_ s'est surtout portée sur ce dernier objet brillant qui l'intriguait et qu'il a observé pendant un quart d'heure environ .

A 20 heures 59, ce point brillant a quitté son emplacement pour disparaître rapidement en direction du \_\_\_\_\_, laissant derrière lui une traînée lumineuse .

- Mr \_\_\_\_\_ ajoute que ces deux objets ne laissaient entendre aucun bruit .

### III. - MESURES PRISES - .

---

Ce même jour à 21 heures 30, nous rendons-compte de ces faits à notre Commandant de Compagnie à \_\_\_\_\_ .

### IV. - ENQUETE - .

---

Le 11 janvier 1977, au bureau de notre brigade, entendons :

\_\_\_\_\_, \_\_\_\_\_ ans, professeur honoraire d'éducation physique, demeurant " \_\_\_\_\_ " à \_\_\_\_\_ ( \_\_\_\_\_ ), né le \_\_\_\_\_ à \_\_\_\_\_ ( \_\_\_\_\_ ), fils de \_\_\_\_\_ et de \_\_\_\_\_, de nationalité française qui nous déclare à 11 heures 30 :

"""" Je vous ai téléphoné le 10 janvier 1977 à 20 heures 55 au sujet d'objets que je voyais dans le ciel et qui m'ont semblé anormaux . Ces phénomènes ont fait apparition vers 20 heures 45 pour disparaître à 20 heures 59 et semblaient se trouver à des milliers de Kilomètres . Le ciel à ce moment là était très clair.

"""" Celui qui a frappé mon attention était situé en direction du \_\_\_\_\_, c'est-à-dire vers \_\_\_\_\_ ( \_\_\_\_\_ ). Il se trouvait à 40 degrés par rapport à l'horizontale .

Cet objet se déplaçait assez rapidement, horizontalement et verticalement en revenant à proximité de son point initial . Cela aurait pu former en quelque sorte, une croix irrégulière . Son intensité lumineuse était très forte et il était un peu

.../...

plus gros qu'une étoile .

"""" L'autre se dirigeait dans le sens à une très grande vitesse . Il était d'une couleur rougeâtre ressemblant également à une étoile mais ne scintillant pas . Il était légèrement plus petit que le premier ; il devait être sûrement plus haut que l'autre .

"""" Contrairement au premier, cet objet a conservé sa trajectoire en direction de ( ) . Je l'ai perdu de vue pour m'occuper de l'autre qui m'intriguait de par ses mouvements anormaux .

"""" Je les ai vus pour la première fois de ma cuisine, la porte donnant plein . Puis je suis sorti , dans le noir, afin de ne pas être gêné par la lumière . A ce moment là, j'ai appelé ma belle-soeur Mlle \_\_\_\_\_ qui est venue me rejoindre et qui a également constaté les mêmes phénomènes . Puis je lui ai demandé d'éteindre la lumière et de rester en surveillance pendant que j'appelais la Gendarmerie .

"""" Je suis donc resté les yeux fixés sur le premier dont la lumière était très intense et, au bout de quelques secondes, il a disparu en direction de l' . Puis il est revenu subitement dans un angle d'environ 50 degrés et a pris la direction où il a complètement disparu .

"""" J'ai fait très attention et je n'ai perçu aucun bruit .

S.I./"""" Je ne possède malheureusement pas d'appareil photographique sinon j'aurais été très content de prendre quelques clichés de ces phénomènes .

A , le 11 janvier 1977, à 12 heures .

Lecture faite par moi de la déclaration ci-dessus, j'y persiste et n'ai rien à y changer, à y ajouter ou à y retrancher .

( La personne entendue a signé au carnet de déclarations )

Le 12 janvier 1977, à , au " entendons :

\_\_\_\_\_ , ans, employée de commerce, demeurant chez Mr \_\_\_\_\_ , à \_\_\_\_\_ , née le \_\_\_\_\_ à \_\_\_\_\_ ( \_\_\_\_\_ ), fille de \_\_\_\_\_ , et de \_\_\_\_\_ , de nationalité française, qui nous déclare à 18 heures :

"""" Le lundi 10 janvier 1977, j'ai remarqué en compagnie de mon beau-frère Mr \_\_\_\_\_ , des objets anormaux qui se déplaçaient dans le ciel . Il était 20 heures 50 quand mon beau-frère m'a demandé de venir voir ce qui se passait . Ainsi j'ai pu constater la présence de deux phénomènes . L'un était situé en direction du \_\_\_\_\_ c'est-à-dire vers ( ) . Il se trouvait à environ 40 degrés du niveau horizontal . Il se déplaçait horizontalement et verticalement à très grande allure . Il était de forme arrondi et ressemblait à une étoile . La seule différence est qu'il était beaucoup plus gros qu'une étoile et beaucoup plus étincelant .  
.../...

\*\*\*\*\* L'autre était situé au \_\_\_\_\_ et s'est déplacé du \_\_\_\_\_ au \_\_\_\_\_. Celui là ne s'est pas déplacé comme l'autre et a suivi constamment sa trajectoire vers \_\_\_\_\_. Il était très différent de l'autre car il était d'une couleur rougeâtre et plus petit que le premier nommé .

\*\*\*\*\* Ces phénomènes ont disparu à 20 heures 59 . Seul le premier nommé avait disparu et très rapidement est revenu à environ 10 à 20 degrés de son point initial .

S.I./\*\*\*\*\* Le ciel à ce moment là était très clair et quand les deux objets ont disparu, il s'est soudainement assombri. Je n'ai entendu aucun bruit .

A \_\_\_\_\_ le 12 janvier à 18 heures 30 .

Lecture faite par moi de la déclaration ci-dessus, j'y persiste et n'ai rien à y changer, à y ajouter ou à y retrancher .

( La personne entendue a signé au carnet de déclarations )

- Au domicile de Mr \_\_\_\_\_, \_\_\_\_\_, en sa présence, de jour, nous nous faisons préciser les deux endroits où il a aperçu les Objets Non Identifiés . ( voir croquis )

- Munis de la carte U.T.M. et de la boussole, nous déterminons la <sup>direction</sup> observation partant de l'axe central de la porte de la cuisine, donnant côté \_\_\_\_\_. ( Voir croquis et relevé Carte Michelin en fin de P.V. )

- 1°) Celui signalé au \_\_\_\_\_ passe dans une ligne axe porte cuisine - \_\_\_\_\_ ( ) à proximité \_\_\_\_\_ de \_\_\_\_\_ ( )

- 2°) Celui signalé au \_\_\_\_\_ passe dans une ligne axe porte cuisine - \_\_\_\_\_ ( ) puis \_\_\_\_\_ ( ) .

- Les phénomènes observés par Mr \_\_\_\_\_, et Mlle \_\_\_\_\_ ne semblent pas être le fruit de leur imagination . Ces deux personnes ont toute leur raison .

- Cette observation est d'ailleurs confirmée dans le journal \_\_\_\_\_ du 12 janvier 1977 où notre attention se porte sur des faits sensiblement analogues constatés par deux personnes vers 21 heures dans le ciel de \_\_\_\_\_, à cette même date .

- Il s'agit de Madame \_\_\_\_\_, Infirmière à \_\_\_\_\_ et Madame \_\_\_\_\_ à LA \_\_\_\_\_ près de \_\_\_\_\_ .

- Ces témoignages auraient été communiqués à la Gendarmerie et au Commissariat à \_\_\_\_\_ . ( Voir article au bas de l'extrait de la carte Michelin ) .

.../...

V. - CLOTURE DU PROCES VERBAL - .

- Nous joignons à notre Procès-Verbal :
  - 1°) Un croquis de l'état des lieux où se trouvaient les deux observateurs .
  - 2°) Un extrait de la carte Michelin précisant la position des Objets Volants Non Identifiés.

SIX EXPEDITIONS : destinées :

- 1°- à Monsieur le Préfet de la ..... à .....
- 2°- au Procureur de la République à .....
- 3°- au Général commandant la 2ème Région Aérienne à .....
- 4°- et 5°- au Ministre de la Défense,  
Direction de la Gendarmerie et de la Justice Militaire  
Bureau emploi-renseignement .
- 6°- aux archives .

Fait et clos le 19 janvier 1977 .

Le M.D.L.Chef  
O.F.J.

Le Gendarme  
A.P.J.

Le Gendarme  
A.P.J.

P.V. N° 14 du 10/01/1977 - B.T. ( )

OBSERVATION : OBJETS VOLANTS NON IDENTIFIES - par Mr \_\_\_\_\_

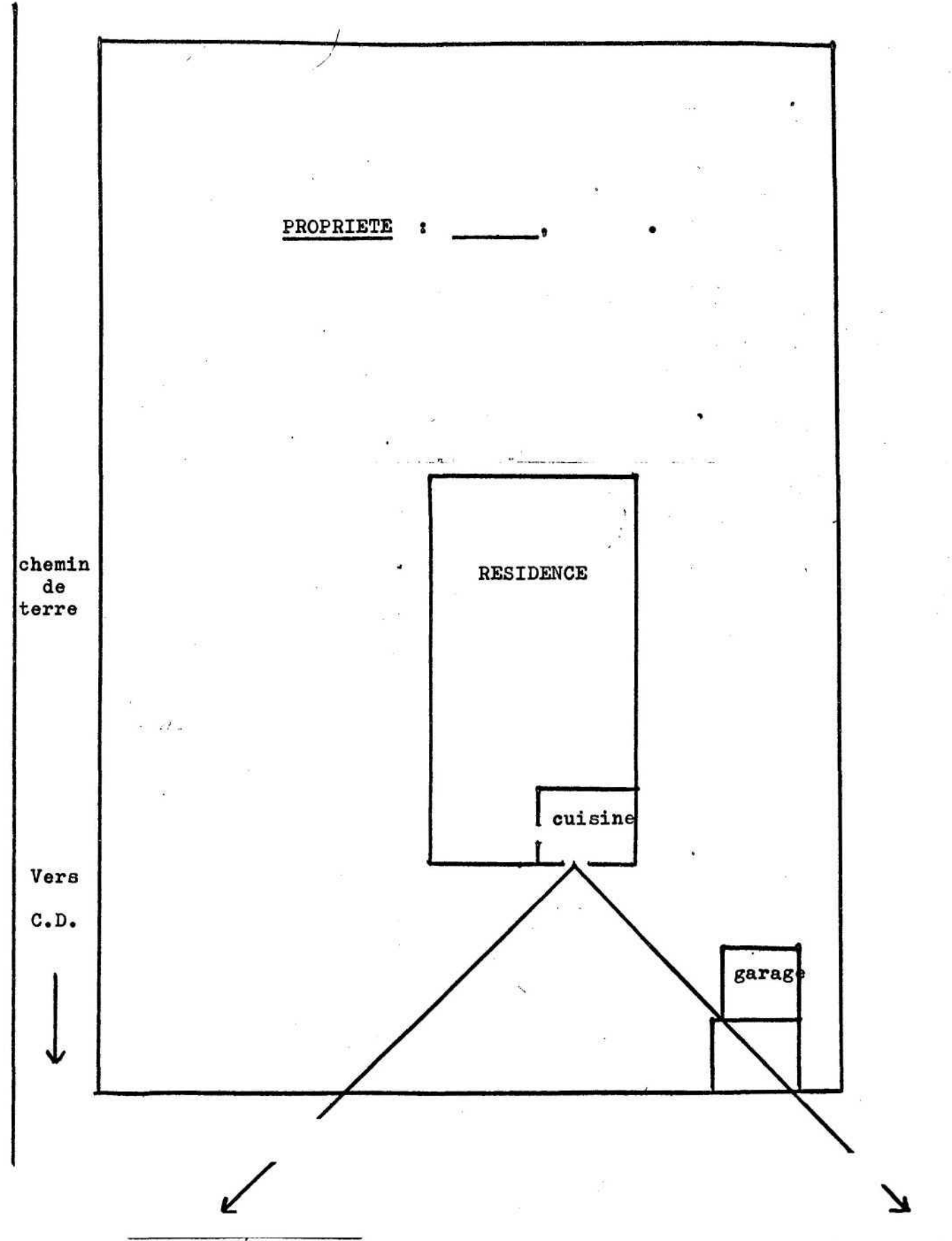

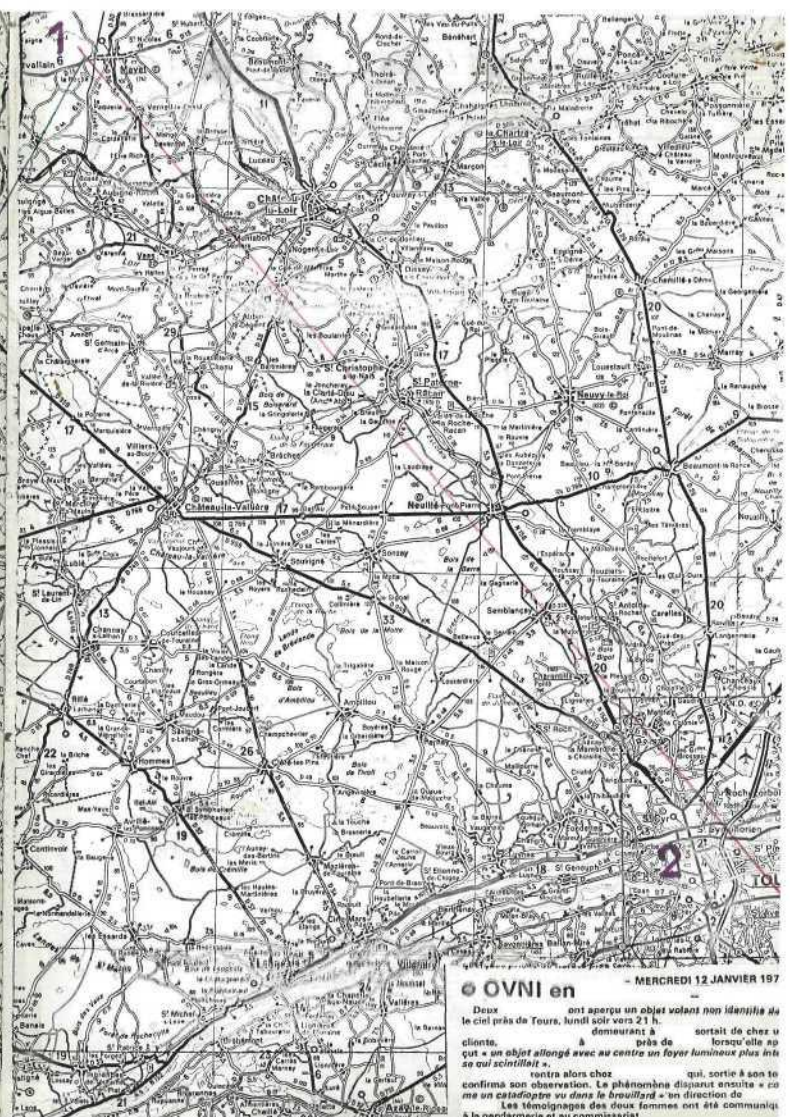
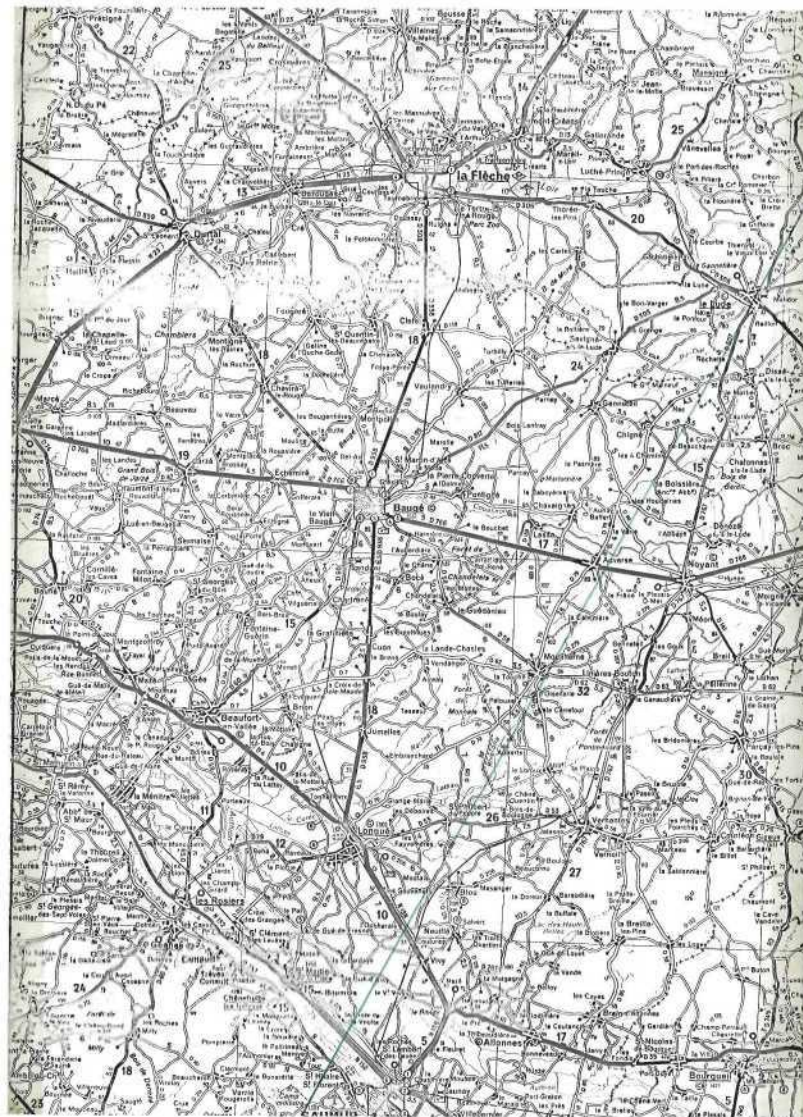

**OVNI en** - MERcredi 12 JANVIER 197

Deux ont aperçu un objet volant non identifié au ciel près de Tours, lundi soir vers 21 h. demeurés à clients. à près de lorsqu'elle ap un objet allongé avec au centre un foyer lumineux plus intense que les extrémités. sortait de chez u qui, sortie à son te confirma son observation. Le phénomène disparut ensuite à 20 ans un caractère ex dans la nouveauté et en direction de

Les témoignages des deux femmes ont été communiqués à la gendarmerie et au commissariat.