

Code unité	Nmr P.V.	Année	Nmr dossier justice
30650	01158	2012	

Nmr pièce	N° feuillet
1	1 / 1

## Analyse et références

Affaire : SIGNALEMENT OVNI POUR CNES GEIPAN SIGNALEMENT D UN TEMOIN

Le lundi 26 novembre 2012 à 10 heures 10 minutes.

Nous soussigné Maréchal des logis-chef

Vu les articles 16 à 19 et 75 à 78 du Code de Procédure Pénale.

Nous trouvant au bureau de notre unité à \_\_\_\_\_ rapportons les opérations suivantes :

Ce jour, nous procédons à l'enquête citée en référence,

**IDENTITE DE LA PERSONNE TÉMOIN**

Entendons la personne dénommée ci-dessus qui nous déclare :

Le dimanche 28 octobre 2012, vers 10h00, heure non vérifiée sur ma montre, j'ai observé de mon balcon un objet que je qualifie d'OVNI. ---

Il était dans la direction OUEST, car le soleil l'illuminait. L'objet était de forme cylindrique brillant, de couleur argentée, avec un petit halo rouge sur la gauche comme s'il avait un phare à l'avant. Il avançait doucement direction du SUD OUEST, vers la mer, vers le quartier de la Rose. Je suis entrée chez moi et comme j'étais seule, je l'ai quitté des yeux pour chercher mon appareil photo. J'ai mis environ 15 secondes et lorsque je suis arrivée sur mon balcon, il avait disparu. -

Je ne pense pas qu'il s'agisse d'un avion ou autre. Aucun bruit, aucune fumée, juste un cylindre de 2 cm de diamètre à ma position. ---

Je n'ai trouvé aucun témoin et je n'ai pas connaissance d'autres témoignages. ---

J'ai prévenu le GEIPAN CNES, qui m'a demandé de faire un témoignage à la Gendarmerie, pour recenser l'OVNI. ----

Je vous fournis tous les documents utiles à l'enquête. -----

Lecture faite par moi des renseignements d'état civil et de la déclaration ci-dessus, j'y persiste et n'ai rien à changer, à y ajouter ou à y retrancher.

A \_\_\_\_\_, le 26 novembre 2012 à 10 heures 30 minutes.

La personne entendue

L'Officier de Police Judiciaire

(DESTINATAIRES)

[ 2 ] - CNES, GEIPAN à

Toulouse

Date de clôture

Le Capitaine  
Commissaire

[ 1 ] - Archives MARSEILLE 13387

Reçu le 20 NOV. 2012

DIRECTION ADJOINTE DU CENTRE SPATIAL DE  
TOULOUSE

GROUPE D'ÉTUDES ET D'INFORMATIONS SUR  
LES PHÉNOMÈNES AÉROSPATIAUX NON  
IDENTIFIÉS

Téléphone : 05 61 27 48 01

Mail : [geipan@cnes.fr](mailto:geipan@cnes.fr)

Site : [www.cnes-geipan.fr](http://www.cnes-geipan.fr)

## AVANT-PROPOS

### Questionnaire d'observation

### Témoignage Standard

Madame, Monsieur,

Dans le cadre de l'activité d'expertise des phénomènes aérospatiaux non identifiés du CNES, le GEIPAN travaille à collecter, analyser et étudier rigoureusement les témoignages recueillis lors d'observations de Phénomènes Aérospatiaux Non identifiés (PAN) tout en garantissant aux témoins une absolue discrétion.

La rigueur de la démarche scientifique nous impose de réunir les informations les plus précises et les plus complètes possibles, sans intermédiaire. Le meilleur document d'information est donc celui qui est librement rédigé par le témoin lui-même. C'est l'objet du questionnaire que nous vous proposons et qui doit être **individuel** et être complété **séparément** par chacun des témoins de l'observation. Il est structuré en plusieurs parties :

- Une narration de l'observation que nous vous demandons de faire avant de lire la suite du questionnaire. Même si vous estimez avoir déjà raconté votre observation sur un courrier précédent, merci de bien vouloir raconter de nouveau votre observation.
- Une liste de questions plus spécifiques destinées à vous faire préciser un certain nombre de données nécessaires à l'analyse de votre observation. Il est important de répondre aussi complètement que possible aux questions posées.
- Une (des) photographie(s) ou un ou des croquis libres afin de pouvoir travailler au mieux sur la restitution cartographique.

Ce questionnaire sera étudié avec les autres documents traitant du même phénomène. Lorsque le travail aura été achevé, nous vous ferons connaître les conclusions auxquelles nous serons arrivés. Ces conclusions, les pièces jointes ainsi que ce questionnaire seront publiés anonymement sur le site du GEIPAN.

**Très important** : si vous êtes équipé d'un ordinateur et de logiciel Word, Open-Office ou équivalent, **enregistrez ce document, remplissez le sur votre ordinateur, et renvoyez le au GEIPAN par mail**, en format .doc ou .pdf. Pour les éventuels dessins manuscrits, merci de les scanner et de les insérer dans le document informatique ; si vous n'en avez pas la possibilité, envoyez le séparément par courrier. Pour la signature, insérez votre signature scannée, ou tapez simplement votre nom.

Si vous n'avez pas d'ordinateur, faites-le imprimer par un de vos amis, ou demandez-en un exemplaire au GEIPAN, puis remplissez le document à la main, et renvoyez le par courrier après en avoir gardé une copie.

Nous vous remercions par avance pour la contribution que vous apportez à nos travaux.

Le GEIPAN

Phénomène observé

Lieu d'observation du phénomène : de mon balcon en direction de la  
cité en face de chez moi

Adresse précise :

Ville : Marseille CP : 13013

Date d'observation : 28 oct 2012 Age au moment de l'observation : 58 ans

Heure du début de l'observation : 10h Durée de l'observation : 3 mn

D'autres témoins ont-ils vu le même phénomène, si oui combien :

Pouvez-vous indiquer à l'aide du site Google Map (<http://maps.google.fr>) le lieu de l'observation, en plaçant au crayon le phénomène et vous-même.

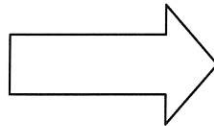

1. Imprimez la carte à partir de Google Map
2. Indiquez votre position, et celle de l'observation

Quand vous aurez terminé le questionnaire, cochez les documents que vous aurez joints ou remplis :

Narration libre .....	<input checked="" type="checkbox"/>
Questionnaire .....	<input checked="" type="checkbox"/>
Photographies de l'environnement (nombre : <u>1</u> ) .....	<input checked="" type="checkbox"/>
Croquis du phénomène observé (nombre : <u>18</u> ) .....	<input checked="" type="checkbox"/>
Cartes ou plans Google Map (nombre : <u>2</u> ) .....	<input checked="" type="checkbox"/>
Photographies de l'observation (nombre : .....)	<input type="checkbox"/>
Vidéos de l'observation (nombre : .....)	<input type="checkbox"/>
Autre : .....	<input type="checkbox"/>

## Narration libre : partie 1

Cette page et les suivantes sont destinées à être utilisées pour rédiger en toute indépendance, le récit de votre observation.

Vous êtes entièrement libre de la forme, du fond et de la durée de votre récit (vous pouvez adjoindre des pages supplémentaires si nécessaire).

Le Dimanche 28 octobre, j'étais sur mon balcon vers 10 heures du matin pour observer comme d'habitude les oiseaux et le paysage en face de chez moi, j'ai porté les yeux sur la cité d'en face et j'ai vu un objet cylindrique, brillant puisque le soleil montait derrière mon bâtiment et illuminé l'objet, donc de couleur argenté, avec un petit halo rouge sur la gauche, le moment de surprise passant, je suis restée au moins 3 bonne mn. à observer ectoi, je suis rentrée en toute hâte pour prendre mon appareil photo, j'ai mis le temps de déplacement à 15 secondes exactement et en revenant sur le balcon, il avait disparu. ce ne pouvait pas être un avion de ligne ou autre il n'y avait aucun bruit ni panache de fumée à l'arrière ni ailes ni empennage arrière il filait à vitesse assez lente et n'a pu en aucun cas disparaître aussi vite derrière l'autre immeuble

## Narration libre : partie 2

de l'autre côté, vous voyez sur la photo  
je suis restée un bon moment à attendre pour voir  
si il se serait remanifesté. il ne pouvait en  
aucun cas être un dirigeable, la disparition  
de l'objet a été trop rapide pour cela, en 15s  
il ne pouvait pas disparaître derrière l'immeuble car  
sa vitesse de déplacement était trop lente.



## I. RENSEIGNEMENTS SUR L'ENVIRONNEMENT DE L'OBSERVATION

Dans cette partie, il s'agit de connaître l'environnement physique dans lequel vous vous trouviez au moment de l'observation. Soyez le plus précis possible avec un maximum d'indications chiffrées. Indiquez toujours la marge d'incertitude sur les chiffres que vous fournissez.

### Conditions météorologiques au moment de l'observation

1.1 Indiquez la couleur du ciel :

ciel dégagé, aucun nuage,

1.2 Indiquez les conditions météorologiques au moment de l'observation, essayez de donner le plus de détails possibles même ceux qui ne vous semblent pas intéressants, décrivez si il y a eu des évolutions ou des changements avant, pendant et après l'observation.

aucun changement pendant l'observation - ciel clair, bonne luminosité

1.3 Indiquez la présence d'étoiles dans le ciel :

- |   |  |   |   |
|---|--|---|---|
| <input type="checkbox"/> Aucune étoile visible        | <input type="checkbox"/> Peu d'étoiles                           | <input type="checkbox"/> Ciel bien étoilé | <input type="checkbox"/> Ciel extraordinairement étoilé |
| <input type="checkbox"/> Je n'y ai pas fait attention | <input type="checkbox"/> Un obstacle m'empêchait de les observer |   |   |

Description de l'environnement

Essayez de prendre une ou plusieurs photos de vos lieux d'observation. Les photos sont d'une grande aide pour les enquêtes.

1.4 Décrivez l'environnement où vous trouviez au moment de l'observation. Donnez le plus de détails possible, même ceux qui ne vous semblent pas importants, comme la nature du sol, les lumières etc.

Sur mon balcon, vers 10h du matin, il n'y avait aucun nuage, rien qui puisse bloquer l'observation. Temps très clair, lumineuse comme un matin de printemps.

1.5 Etiez-vous en mouvement ? Oui  Non

1.6 Etiez-vous dans un véhicule ? Oui  Non

<input type="checkbox"/> Vélo	<input type="checkbox"/> Voiture	<input type="checkbox"/> Bus	<input type="checkbox"/> Train
<input type="checkbox"/> Montgolfière	<input type="checkbox"/> Deltaplane	<input type="checkbox"/> ULM	<input type="checkbox"/> Avion de tourisme
<input type="checkbox"/> Avion commercial	<input type="checkbox"/> Hélicoptère	<input type="checkbox"/> Bateau	<input type="checkbox"/> Autre .....

Modèle et identification: .....

1.7 Etiez-vous dans un bâtiment ? Oui  Non

Nature du bâtiment et pièce(s) d'observation : BALCON - .....

1.8 Equipements allumés ou actifs :

<input type="checkbox"/> Radio (fréquence : .....	<input type="checkbox"/> Phares (nombre : ..)	<input type="checkbox"/> Lumières intérieures (nombre : .....	<input type="checkbox"/> Télévision (chaîne : .....
<input type="checkbox"/> Moteur	<input type="checkbox"/> Téléphone	<input type="checkbox"/> Radar	<input type="checkbox"/> Autre .....

1.9 Avez-vous directement vu le phénomène de vos yeux ? Oui  Non



1.10 Indiquez la présence d'installations dans un rayon de 20 km :  
*Si vous le pouvez, positionnez ces installations sur une carte ou sur une image Google Map.*

<input type="checkbox"/> Centrale électrique	<input type="checkbox"/> Discothèque	<input type="checkbox"/> Zone commerciale	<input type="checkbox"/> Zone militaire
<input type="checkbox"/> Centrale nucléaire	<input type="checkbox"/> Stade	<input type="checkbox"/> Autoroute	<input type="checkbox"/> Antennes radio
<input type="checkbox"/> Centrale solaire	<input type="checkbox"/> Aéroport	<input type="checkbox"/> Port, Phare	<input type="checkbox"/> Antennes téléphone
<input type="checkbox"/> Eolienne	<input type="checkbox"/> Ligne électrique	<input type="checkbox"/> Ligne SNCF	<input type="checkbox"/> Zone industrielle
<input type="checkbox"/> Usine. Précisez le(s) type(s) d'activité(s) associées : .....			
.....			
<input type="checkbox"/> Propriété ou château recevant des manifestations (mariages, fêtes): .....			
.....			
<input type="checkbox"/> Autres, précisez : .....			
.....			
.....			

Précisions supplémentaires sur les installations, si nécessaire : .....

.....

.....

.....

.....

.....

1.11 Y avait-il des sources de bruits connues au moment de l'observation, ces bruits étaient-ils intenses, permanents : (conversations, moteurs d'avions, voitures, moteurs électriques, télévision, radio) :

*non aucun bruit de fond*

.....

.....

.....

Conditions d'observation

Essayez de prendre une ou plusieurs photos de vos lieux d'observation. Les photos sont d'une grande aide pour les enquêtes.

1.12 Quelle était votre visibilité au moment de l'observation ?

*claire et sans obstacles*

1.13 Des objets étaient-ils placés entre vous et le phénomène pendant l'observation ?

<input type="checkbox"/> Appareil photo	<input type="checkbox"/> Vitre	<input type="checkbox"/> Vitre teintée	<input type="checkbox"/> Vitre avec buée
<input type="checkbox"/> Appareil vidéo	<input checked="" type="checkbox"/> Lunettes	<input type="checkbox"/> Jumelles	<input type="checkbox"/> Télescope
<input type="checkbox"/> Autre .....			

Si vous utilisiez un appareil optique, précisez le modèle, ses principales caractéristiques. Si vous étiez derrière une vitre teintée précisez sa couleur, etc. :

*lunettes de vue*

1.14 Quelle a été la distance minimale vous séparant du phénomène observé ? Essayez de justifier cette évaluation.

1.15 Décrivez tout ce qui pouvait être gênant à l'observation.

*aucune gêne*

1.16 L'observation a-t-elle été réalisée de manière continue ou discontinue ?

Continue

Discontinue

## II. DESCRIPTION DU PHENOMENE

Dans cette partie du questionnaire il s'agit de décrire précisément l'aspect du phénomène à partir de sa forme, sa dimension, sa couleur, sa luminosité, son bruit, sa trajectoire etc. ... N'oubliez pas que chaque détail a son importance.

Description du phénomène

2.1 Décrivez le phénomène observé en donnant le plus de détails possibles, indiquez la ou les couleur(s) dominante(s), sa dimension, sa luminosité, son bruit, le nombre.

*(N'hésitez pas à comparer la forme globale à un objet connu)*

➤ Forme globale du phénomène.

forme globale, un cigare, de couleur argentée avec sur la gauche un halo de lumière rouge fuscé. la dimension est impossible à vous dire j'ai dessiné ce que j'ai vu mais je ne sais pas donner de dimension mais c'était gros, aucun bruit ne soit fait entendre.







### III. RENSEIGNEMENTS COMPLEMENTAIRES TEMOIN

#### Informations vous concernant

3.1 Quelles étaient vos occupations avant votre observation?

comme a mon habitude j'étais en train d'observer les oiseaux qui volent juste devant mon balcon.

3.2 Qu'est-ce qui a provoqué la fin de l'observation ?

Le phénomène  Vous-même

Précisez : il a disparu de l'endroit où il se tenait

3.3 Qu'avez-vous fait après votre observation ?

j'ai mémorisé un maximum de souvenirs et ai décidé de vous écrire.

3.4 Quelles interprétations donnez-vous à ce que vous avez observé ?

que nous ne sommes pas seul dans l'univers il est assez grand pour beaucoup d'autres peuples plus avancés que nous dans la technologie.

3.5 Cette observation a-t-elle changé votre avis sur les phénomènes aérospatiaux non identifiés ?

aucunement, puisque depuis très longtemps j'ai été témoin de ces phénomènes, le premier à l'âge de huit ans.

3.6 Décrivez les émotions que vous avez ressenties pendant et après l'observation.

une satisfaction profonde et avoir observé cela car ils existent, les preuves sont nombreuses.

## IV. CROQUIS, PLANS ET PHOTOGRAPHIES DE L'OBSERVATION ET DE L'ENVIRONNEMENT

Afin de réaliser une restitution du phénomène observé, nous devons disposer du maximum d'informations possibles. Cette dernière étape est très importante pour l'enquête

4.1. Réalisez un croquis de ce que vous avez vu

- Prenez une photo de l'environnement comme si l'appareil photo était vos yeux lors de l'observation. N'hésitez pas à dessiner sur la ou les photos ce que vous avez observé.

OU BIEN

- Si vous n'avez pas la possibilité de faire des photos, dessinez ou faites un croquis de ce que vous avez observé en incluant l'environnement tel que vous l'avez vu. Donnez le plus d'éléments possibles afin de nous permettre de reconstituer la scène.
  - Vous êtes entièrement libre de votre croquis
  - Aucun talent en dessin n'est demandé
  - La précision des couleurs est importante, surtout si le niveau de contraste entre le phénomène observé et l'environnement est faible. Essayez d'être le plus précis possible quitte à l'écrire sur le croquis.

4.2. Réalisez une reconstitution de votre observation sur un ou plusieurs plans.

Si vous le pouvez, il s'agit de présenter votre observation par une vue de dessus. Pour cela pouvez imprimer une carte Google Map de votre lieu d'observation sur laquelle vous reporterez vos différentes positions et directions d'observation. Vous pourrez également y noter le numéro des séquences précédemment détaillées.

- Site de Google Map : <http://maps.google.fr>



4.1. Croquis du phénomène et de son environnement tels que vous les avez observés

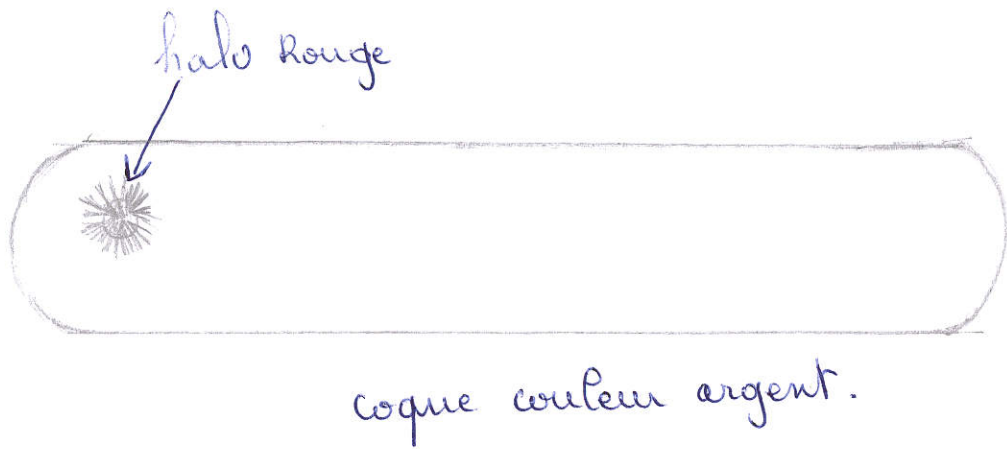

4.1. Croquis du phénomène et de l'environnement

4.2. Plan de l'environnement, de vos positions et directions  
d'observation du phénomène

FIN DU QUESTIONNAIRE

Ce questionnaire est maintenant terminé et nous vous remercions d'avoir pris le temps de le compléter.

N'oubliez pas de vérifier une dernière fois le tableau présenté en page 4, car il nous permet d'attester de l'ensemble des éléments que vous nous aurez joints (photos, vidéos, etc.).

Vous pouvez soit nous renvoyer ce questionnaire par courrier à l'adresse:

Centre National d'Etudes Spatiales

DCT/DA/GEIPAN/bpi 2911

18 av, Edouard Belin,

31401 TOULOUSE Cedex 9

Ou bien par e-mail avec l'ensemble des pièces numérisées à :

[geipan@cnes.fr](mailto:geipan@cnes.fr)

Réalisé le 12/11/2012 à Strasbourg .....

Signature

Direction du Déplacement

Pas de Vapeur blanche  
à l'arrière



↑  
Petit halo  
Rouge



14080

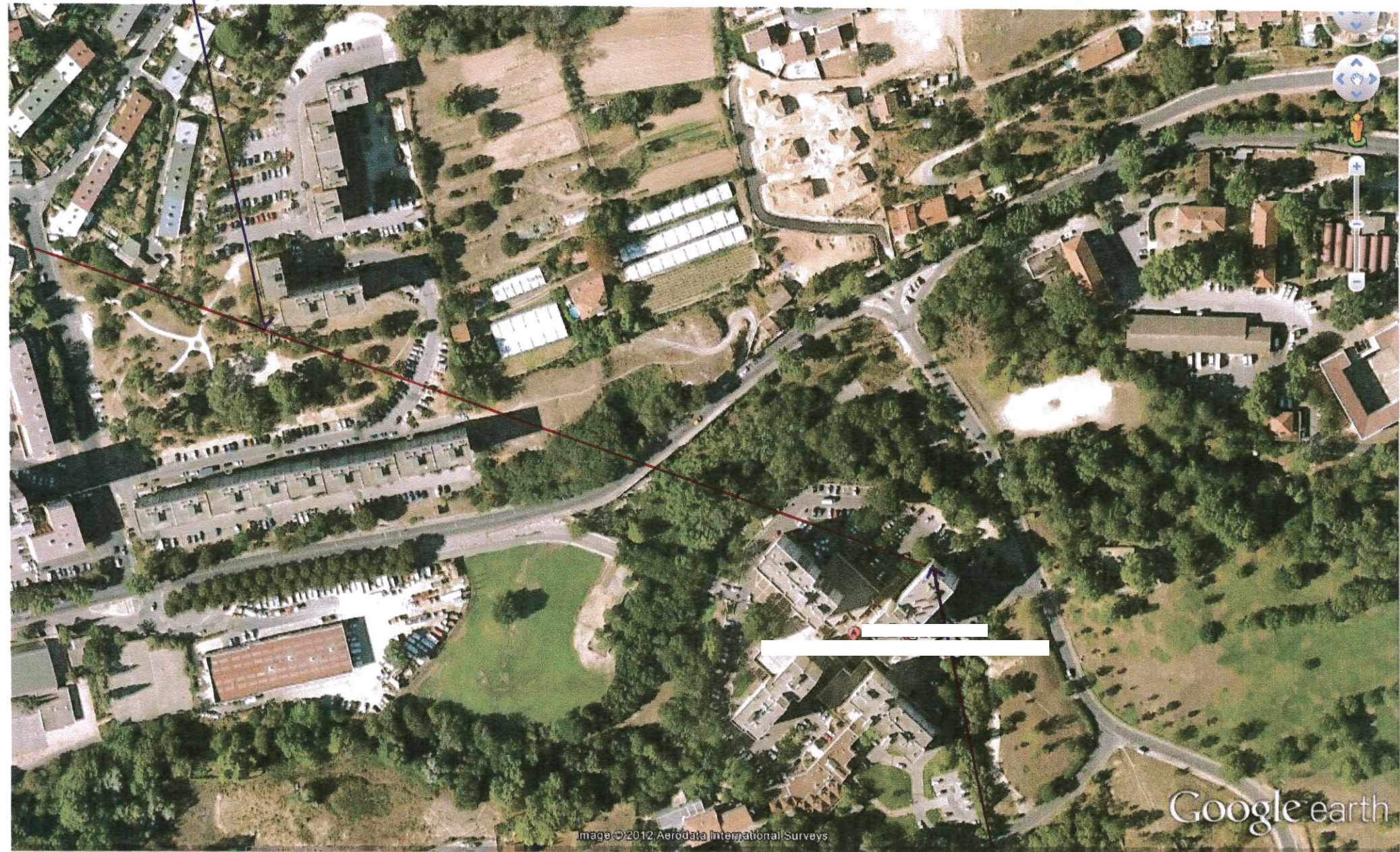

Image © 2012 Aerodata International Surveys

Google earth

men Jackson



direction de  
déplacement. ↑

↑  
coordonnée Google Earth -